



대구광역시 감염병 소식지



홈페이지 바로가기

제 20-21호 34주 발행일 2020. 8. 26.(수) 발행처 대구광역시 감염병관리지원단(www.daegucidcp.kr) 전화 053-429-7990

65세 이상 어르신~~ 폐렴구균 국가예방접종 무료로 맞으세요!

어르신 폐렴구균 국가예방접종 지원 사업



NEWS

질병관리본부는 노인 건강보호와 코로나19에 의한 중증 폐렴 예방 등을 위해...

배포 2020-08-26 10:18:57



☑ 사업기간: 2020. 6. 22.~12. 31.

☑ 지원대상: 65세 이상 어르신(1955. 12. 31. 이전 출생자) 중
23가 다당 백신을 한번도 접종하지 않았거나
65세 미만에 접종하고 5년이 지난 대상자

☑ 지원내용: 23가 다당 백신(PPSV 23) 1회 무료접종 비용지원

☑ 접종기관: (기존) 전국 보건소

-> (변경) 전국 보건소 및 (위탁계약이 체결된) 민간의료기관

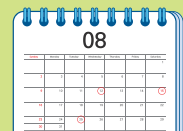

보건소 및 병, 의원
방문 전 **사전예약**을 하고,
예약된 시간에 맞추어
반드시 **마스크**를 착용하고
의료기관을 방문해주세요.



대구광역시 감염병 소식지

제 20-21호 34주

2020. 8. 16.~ 2020. 8. 22.

발행일 2020. 8. 26. (수)

발행처 대구광역시 감염병관리지원단

전화 053-429-7990

주소 대구광역시 중구 동덕로 115

1 주요 감염병 주간 동향

대구

□ 대구시 코로나19 추가 확진자 세부 현황 (20.8.19.~ 20.8.25. 0시 보고기준)

전국번호	연령군	발생 경위	확진일	격리병원	지역
#16279	20대	해외 유입사례	2020.08.18.*	대구의료원	남구
#16215	40대	확진자 접촉(#15632,서울)	2020.08.19.	대구의료원	달서구
#16257	80세 이상	확진자 접촉(#15488,서울)	2020.08.19.	대구의료원	서구
#16304	80세 이상	확진자 접촉(#15488,서울)	2020.08.19.	대구의료원	서구
#16453	60대	집단발병(서울 광화문 집회)	2020.08.19.	대구의료원	달서구
#16919	10대	확진자 접촉(#15632,서울)	2020.08.19.	대구의료원	달서구
#16500	60대	기타	2020.08.20.	대구의료원	수성구
#16634	40대	확진자 접촉(#15632,서울)	2020.08.20.	대구의료원	수성구
#16686	10세 미만	확진자 접촉(#15453,서울)	2020.08.20.	대구의료원	달서구
#16680	30대	확진자 접촉(#15453,서울)	2020.08.20.	대구의료원	달서구
#16654	40대	확진자 접촉(#15632,서울)	2020.08.20.	대구의료원	수성구
#16703	70대	확진자 접촉(#15488,서울)	2020.08.20.	대구의료원	서구
#17303	60대	확진자 접촉(#16211, 충남천안)	2020.08.20.	대구의료원	북구
#16799	70대	집단발병(대구서구장례식장)	2020.08.21.	대구의료원	달서구
#16806	60대	집단발병(대구서구장례식장)	2020.08.21.	대구의료원	달서구
#16901	60대	집단발병(서울 광화문 집회)	2020.08.21.	대구의료원	수성구
#16939	20대	기타	2020.08.21.	대구의료원	서구
#16968	40대	확진자 접촉(#15632,서울)	2020.08.21.	대구의료원	수성구
#17168	60대	집단발병(대구서구장례식장)	2020.08.21.	대구의료원	서구
#17117	30대	집단발병(대구서구장례식장)	2020.08.21.	대구의료원	달서구
#17215	30대	확진자 접촉(#16901,서울)	2020.08.22.	대구의료원	수성구
#17361	20대	확진자 접촉(#16901,서울)	2020.08.22.	대구의료원	수성구
#17097	10대	확진자 접촉(#15632,서울)	2020.08.22.	대구의료원	달서구
#17766	70대	집단발병(서울 광화문 집회)	2020.08.22.	대구의료원	동구
#17944	30대	해외 유입사례	2020.08.23.	대구의료원	서구
#17899	60대	집단발병(순천향대천안병원)	2020.08.24.	대구의료원	달서구
#17910	30대	집단발병(순천향대천안병원)	2020.08.24.	대구의료원	달서구
#17923	30대	집단발병(순천향대천안병원)	2020.08.24.	대구의료원	달서구
#17914	10세 미만	집단발병(순천향대천안병원)	2020.08.24.	대구의료원	달서구

*추후 역학조사 결과 등에 따라 변경될 수 있음.

* 18일에 확진되었으나, 19일에 보고되어 지난주 소식지에 누락된 1인

2 대구광역시 전수감시 감염병 신고 현황

구 분	대구광역시							전국		
	2020년 주별			누계(1-34주)			연간	누계(1-34주)	연간	
	34주	33주	32주	2020년	2019년	5년 평균	2019년	2020년	2019년	
1급	보툴리눔독소증	0	0	0	0	0	0	0	0	
	중동호흡기증후군(MERS)	0	0	0	0	0	-	0	0	
2급	수두	34	22	38	1,232	3,156	2,417	4,527	24,639(6)	82,850
	홍역	0	0	0	0	12	2	22	7(7)	280
	콜레라	0	0	0	0	0	0	0	0	1
	장티푸스	0	0	0	3(1)	2	3	2	75(8)	104
	파라티푸스	0	0	1	14	2	2	3	109(3)	61
	세균성이질	0	0	0	0	1	5	9	44(10)	160
	장출혈성대장균감염증	0	1	0	6(1)	2	3	7	296(2)	163
	A형간염	1	1	4	58	133	71	194	2,360	17,638
	백일해	0	0	0	5	13	7	23	116	506
	유행성이하선염	9	11	6	288	511	440	692	7,310(1)	16,045
	풍진(선천성)	0	0	0	0	0	0	0	0	1
	풍진(후천성)	0	0	0	0	0	0	0	2(1)	13
수막구균 감염증	0	0	0	0	0	1	0	6	15	
b형헤모필루스인플루엔자	0	0	0	0	0	0	0	1	0	
폐렴구균 감염증	0	0	0	8	2	6	6	258	523	
한센병	0	0	0	0	1	0	1	3	3	
성홍열	0	0	0	41	165	327	227	2,023(1)	7,609	
반코마이신내성황색포도알균(VRSA) 감염증	0	0	0	0	0	-	0	2	2	
카바페넴내성장내세균속균종(CRE) 감염증	16	16	20	675	547	-	978	10,380	15,349	
3급	파상풍	0	0	0	1	2	1	5	23	33
	B형간염	0	0	0	7	5	7	9	221(1)	392
	일본뇌염	0	0	0	0	1	1	3	0	34
	C형간염	3	3	13	263	260	-	409	7,568(5)	9,805
	말라리아	0	0	0	3(1)	2	6	2	286(28)	559
	레지오넬라증	1	0	0	7	9	5	15	232	477
	비브리오패혈증	0	0	0	0	0	0	0	28	40
	발진열	1	0	0	1	0	0	0	10	21
	쯔쯔가무시증	0	0	0	1	0	7	67	423	4,020
	렙토스피라증	0	0	0	1	1	0	2	47	151
	브루셀라증	0	0	0	0	0	0	0	5	3
	신증후군출혈열	0	0	0	2	2	2	3	105	428
CJD/vCJD	0	0	0	3	1	1	2	35	70	
뎅기열	0	0	0	2(2)	10	8	16	43(43)	279	
큐열	0	0	0	0	3	2	6	56	224	
라임병	0	0	0	0	0	0	0	5	21	
유비저	0	0	0	0	0	0	1	1(1)	8	
치쿤구니아열	0	0	0	0	1	0	1	0	16	
중증열성혈소판감소증후군(SFTS)	0	6	0	10	4	2	7	119	223	
지카바이러스감염증	0	0	0	0	0	-	0	0	9	

* 감염병의 예방 및 관리에 관한 법률에 근거하여 국가감염병감시체계를 통하여 보고된 감염병 환자 발생 신고를 기초로 집계됨(의료기관 신고일 기준)
 * 지역별 통계는 환자주소지 기준으로 집계함(단, VRSA 감염증과 CRE 감염증은 신고한 의료기관 주소지 기준임)
 * 2020년도 통계는 잠정통계로 추후 변동될 수 있음
 * 34주(2020.8.16.~2020.8.22.) 감염병 신고현황은 2020.8.26.(수) 질병관리본부 감염병포탈에 보고된 자료를 기준으로 작성
 * 누계는 1주(2019.12.29.~2020.1.4.)부터 해당주까지의 누적 수치임
 * 5년평균은 최근5년(2015-2019)의 1주부터 해당 주까지 누적수치들의 평균임
 * 일부 감염병은 법령개정으로 추가된 이후부터 합산된 평균 통계임(중동호흡기증후군 2015, 지카바이러스감염증 2016, CRE감염증, VRSA감염증, C형간염 2017)
 * 최근 5년간(2015-2019) 국내에 발생하지 않은 감염병 및 별도의 감시체계가 운영되는 결핵, HIV/AIDS는 제외함
 * () 괄호 안은 국외유입 사례

③ 주간 표본감시 현황

*질병관리본부 질병보건통합관리시스템 표본감시 웹보고 자료 및 감염병 표본감시 주간소식지 33주차 자료를 기준으로 작성

급성호흡기감염증 표본감시

급성호흡기감염증 표본감시사업 참여의료기관(병원급 이상)

* 2017년 31주차부터 표본기관을 전국 103개에서 196개로 확대 (대구 8개)

급성호흡기감염증 표본감시 참여기관에 입원한 환자 감시 자료를 보고 시점 기준으로 분석한 잠정통계

주별 급성호흡기감염증 입원환자 신고 현황

단위(명)

지역	구분	바이러스별 입원환자 신고 현황							세균별 환자 신고 현황	
		HAdV	HBoV	HPIV	HRSV	HRV	HMPV	HCoV	Mycoplasma	Chlamydia
전국	누계	1,849	587	662	4,356	5,100	776	3,268	3,476	125
	33주	25	15	2	0	107	0	1	23	0
대구	누계	82	5	32	270	157	48	148	161	1
	31주	3	0	0	0	7	0	0	0	0
	32주	3	0	0	0	5	0	0	1	0
	33주	1	0	0	0	7	0	0	5	0

※ HAdV: 아데노바이러스, HBoV: 보카바이러스, HPIV: 파라인플루엔자바이러스, HRSV: 호흡기세포융합바이러스, HRV: 리노(라이노)바이러스, HMPV: 메타뉴모바이러스, HCoV: 코로나바이러스

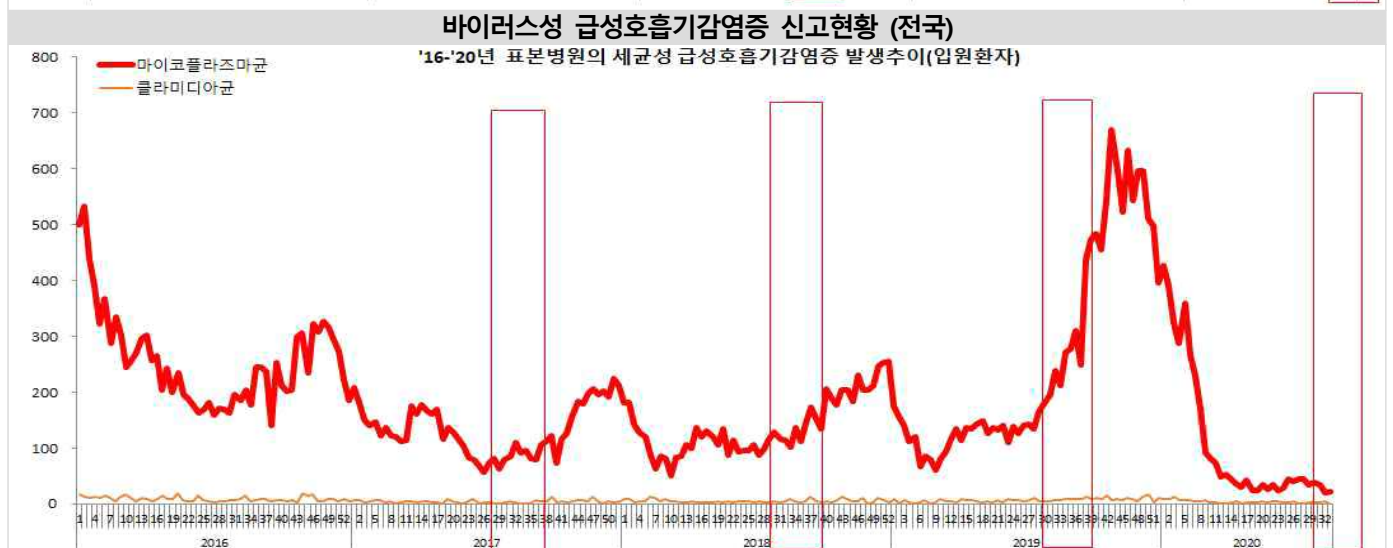
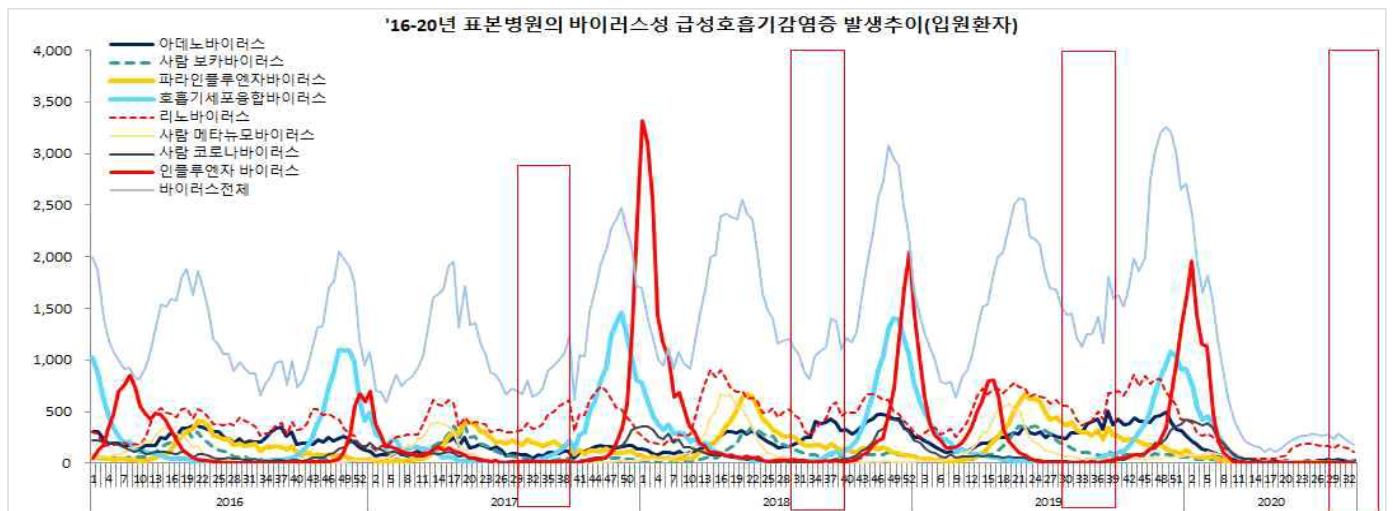

세균성 급성호흡기감염증 신고현황 (전국)

장관감염증 표본감시

장관감염증 표본감시사업 참여의료기관(병원급 이상)

* 2017년 31주차부터 표본기관을 103개에서 197개로 확대 (대구 8개)

장관감염증 표본감시 참여기관의 환자 감시 자료를 신고 시점 기준으로 분석한 잠정통계

주별 바이러스성 장관감염증 환자 신고 현황

단위(명)

지역	구분	그룹A형 로타바이러스	노로바이러스	장내 아데노바이러스	아스트로바이러스	사포바이러스
전국	누계	1,144	2,728	150	188	66
	33주	11	12	4	1	1
대구	누계	27	54	3	3	2
	31주	0	0	0	0	0
	32주	1	0	0	0	0
	33주	0	0	0	0	0

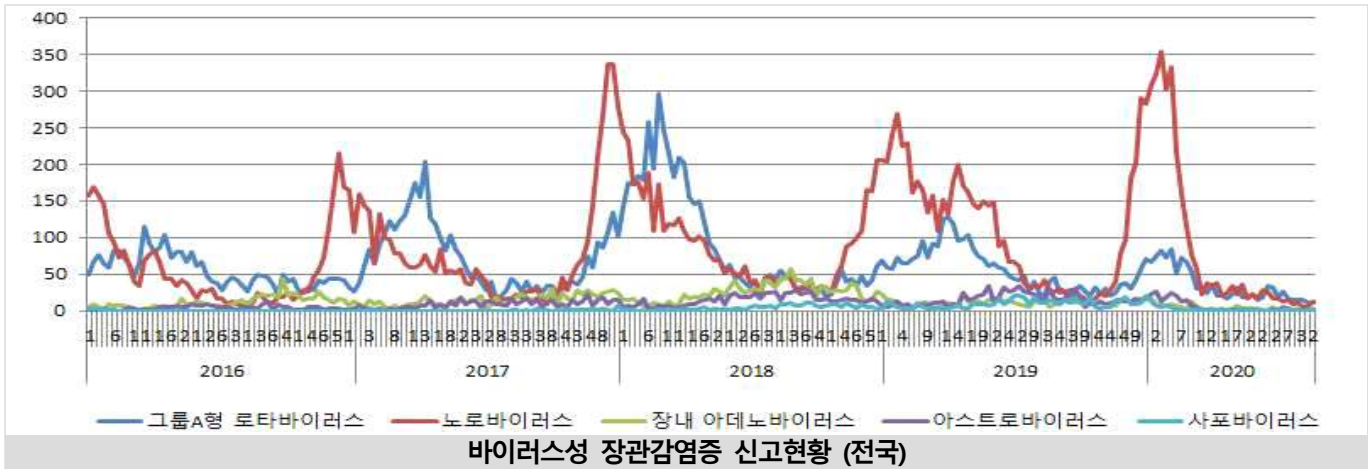

주별 세균성 장관감염증 환자 신고 현황

단위(명)

지역	구분	살모넬라균	장염 비브리오균	대장균	캠필로박터	클로스트리듬 퍼프린젠스	황색포도알균	바실루스 세레우스균	에르시니아 엔테로콜리티카	리스테리아 모노사이토제네스
전국	누계	1,054	24	103	2,433	2,000	40	10	76	3
	33주	81	2	6	79	36	3	0	2	0
대구	누계	28	1	2	45	83	1	0	2	0
	31주	0	0	0	5	3	0	0	1	0
	32주	2	1	1	3	3	1	0	0	0
	33주	3	0	0	3	1	0	0	0	0

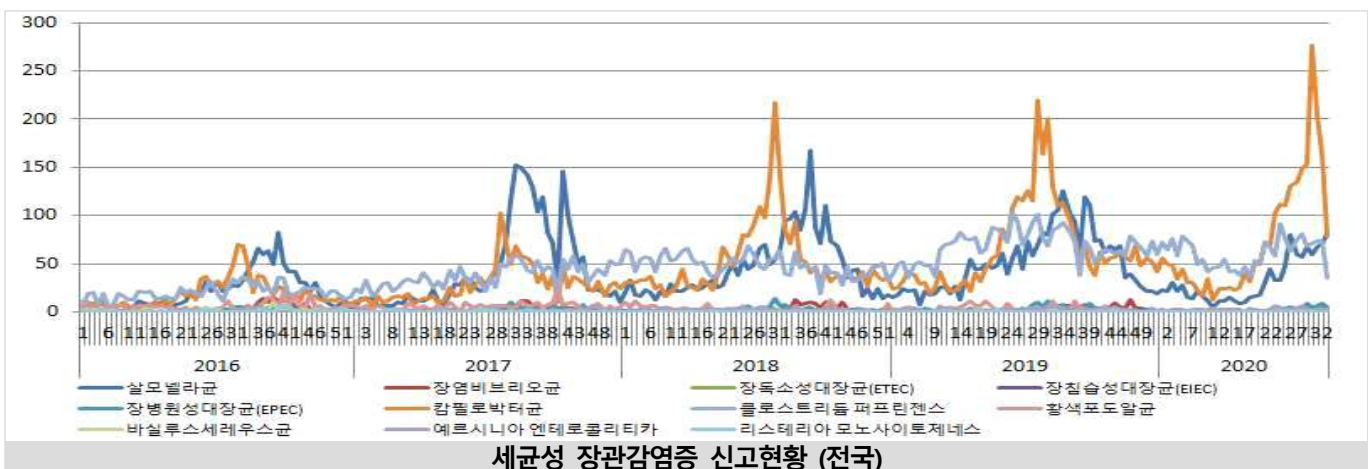

유행성각결막염 표본감시

▣ 유행성각결막염 표본감시사업 참여의료기관(안과개원의) : 전국 92개 (대구 6개)

* 2013년 36주부터 기관당 환자수에서 의사환자분율로 변경

▣ 표본감시 참여기관의 안과감염병 의사환자 감시 자료를 신고 시점 기준으로 분석한 잠정통계

주별 유행성각결막염 의사환자(ILI) 분율 현황 (2020년)

단위(유행성각결막염 의사환자수/진료환자 1,000명)

지역	24주	25주	26주	27주	28주	29주	30주	31주	32주	33주
전국	7.3	6.4	6.8	7.7	8.5	8.1	9.2	8.6	8.3	10.4
대구	10.6	12.3	13.6	22.5	21.2	18.8	17.5	15.1	17.5	23.5

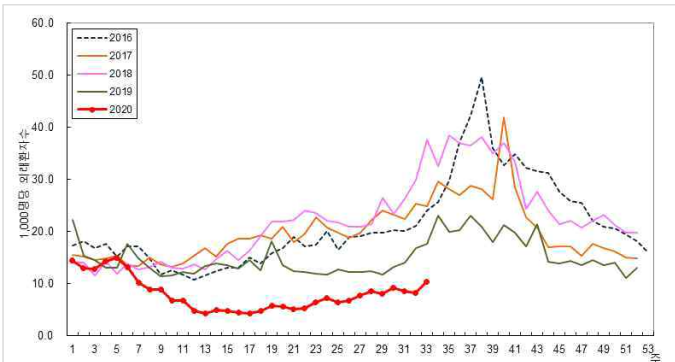

주별 유행성각결막염 의사환자 분율 (2016-2020, 전국)



주별 유행성각결막염 의사환자 분율 (2020, 전국/대구)

주별 연령별 전국 유행성각결막염 의사환자(ILI) 분율 현황 (2020년)

단위(유행성각결막염 의사환자수/진료환자 1,000명)

연령대	24주	25주	26주	27주	28주	29주	30주	31주	32주	33주
0-6세	7.0	11.4	13.7	18.0	15.1	19.1	11.7	16.1	20.5	28.3
7-19세	13.8	11.8	10.7	12.9	15.1	14.2	12.1	10.5	11.0	13.4
20세 이상	6.8	5.7	6.2	6.8	7.7	7.1	8.8	8.1	7.5	9.4

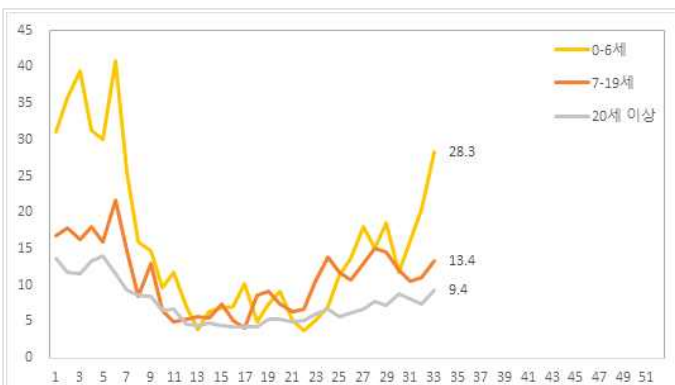

주별·연령별 유행성각결막염 의사환자 분율 (전국)

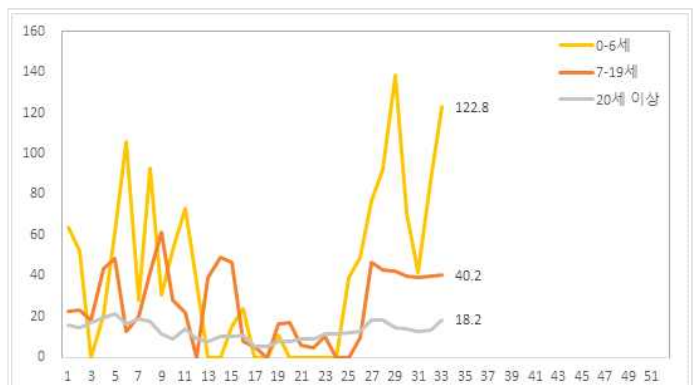

주별·연령별 유행성각결막염 의사환자 분율 (대구)

4 대구광역시 코로나19 발생 현황 (8.25. 0시 기준)

□ 확진자 일별 추세

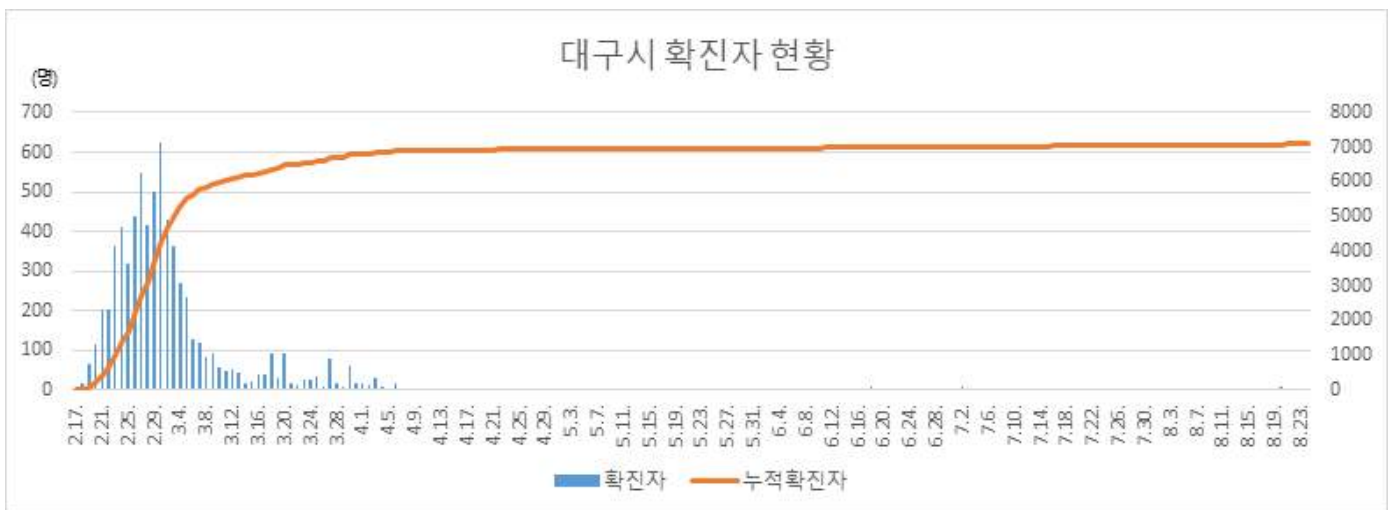
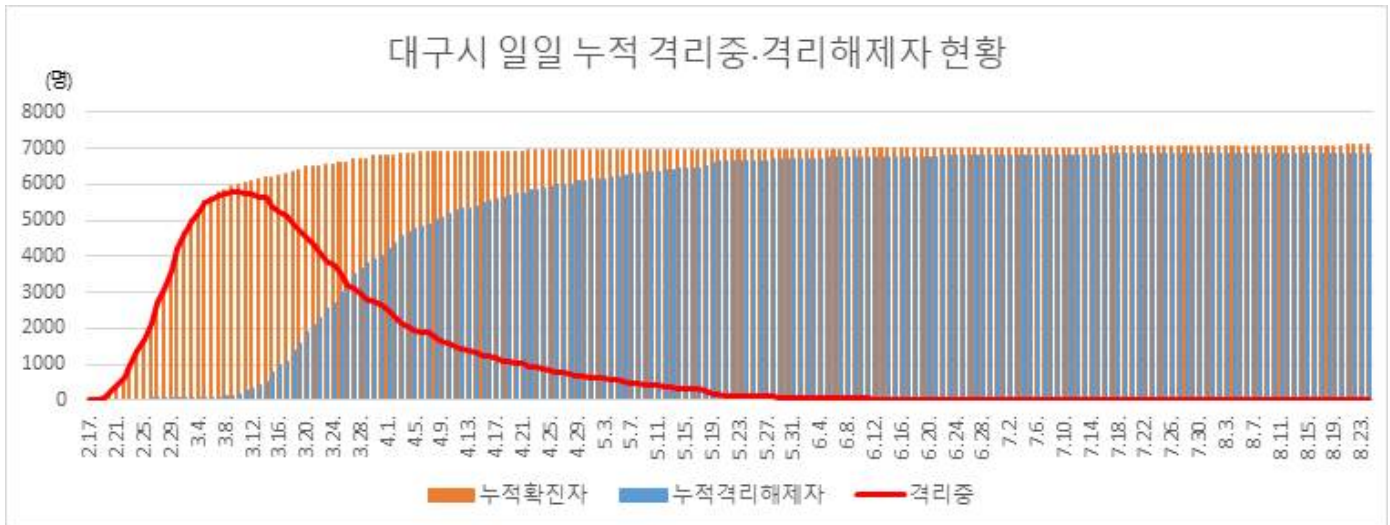

□ 확진자 성별, 연령별 현황

구분	확진(명,%,10만명당발생률)			사망(명,%)		치명률(%)	
계	7,093	100.0	291.8	187	100.0	2.6	
성별	남	2,738	38.6	227.8	98	52.4	3.6
	여	4,355	61.4	354.3	89	47.6	2.0
연령	10세 미만	81	1.1	42.3	0	0.0	0.0
	10-19세	390	5.5	160.4	0	0.0	0.0
	20-29세	1,939	27.3	594.6	0	0.0	0.0
	30-39세	678	9.6	218.9	1	0.5	0.1
	40-49세	927	13.1	234.8	1	0.5	0.1
	50-59세	1,325	18.7	312.0	10	5.3	0.8
	60-69세	941	13.3	316.1	29	15.5	3.1
	70-79세	519	7.3	312.6	61	32.6	11.8
	80세 이상	293	4.1	379.0	85	45.5	29.0

※ 2019 주민등록연앙인구 사용

□ 일별 사망자 현황



□ 구군별 확진 및 격리해제 현황

구분	확진자수	인구10만명당발생률	격리해제자수
계	7,093	291.8	6,870
남구	1,367	930.2	1,348
달서구	1,660	292.1	1,621
달성군	690	273.1	660
동구	693	200.7	670
북구	817	187.4	794
서구	549	309.2	502
수성구	1,063	248.6	1,027
중구	254	330.1	248

※ 2019 주민등록연앙인구 사용