



대구광역시 감염병 소식지

제 20-22호 35주

2020. 8. 13.~ 2020. 8. 29.

발행일 2020. 9. 2. (수)

발행처 대구광역시 감염병관리지원단

전화 053-429-7990

주소 대구광역시 중구 동덕로 115

① 주요 감염병 주간 동향

대구

□ 대구시 코로나19 추가 확진자 세부 현황 (20.8.25.~ 20.9.1. 0시 보고기준)

전국번호	연령군	발생 경위	확진일	격리병원	지역
#17946	50대	해외 유입사례	2020.08.26.	대구의료원	달서구
#17971	50대	확진자접촉(#17891, 서울송파)	2020.08.25.	대구의료원	북구
#18034	30대	해외 유입사례	2020.08.25.	대구의료원	북구
#18078	60대	집단발병(서울도심집회)	2020.08.25.	대구의료원	중구
#18321	40대	해외 유입사례	2020.08.26.	대구의료원	서구
#18344	70대	집단발병(보배요양원)	2020.08.26.	대구의료원	서구
#18348	70대	집단발병(보배요양원)	2020.08.26.	대구의료원	서구
#18351	60대	집단발병(보배요양원)	2020.08.26.	대구의료원	서구
#18357	80세 이상	집단발병(보배요양원)	2020.08.26.	대구의료원	서구
#18362	80세 이상	집단발병(보배요양원)	2020.08.26.	대구의료원	서구
#18371	80세 이상	집단발병(보배요양원)	2020.08.26.	대구의료원	서구
#18373	70대	집단발병(보배요양원)	2020.08.26.	대구의료원	서구
#18447	50대	확진자접촉(#18596, 대구)	2020.08.26.	대구의료원	중구
#18596	50대	집단발병(서울도심집회)	2020.08.26.	대구의료원	동구
#18662	60대	확진자접촉(#18676, 대구)	2020.08.26.	대구의료원	수성구
#18664	60대	확진자접촉(#18596, 대구)	2020.08.26.	대구의료원	수성구
#18676	60대	확진자접촉(#18596, 대구)	2020.08.26.	대구의료원	수성구
#18717	50대	확진자접촉(#18596, 대구)	2020.08.27.	대구의료원	동구
#18721	10대	확진자접촉(#18596, 대구)	2020.08.27.	대구의료원	동구
#18722	10대	확진자접촉(#18596, 대구)	2020.08.27.	대구의료원	동구
#18963	40대	확진자접촉(#18596, 대구)	2020.08.27.	대구의료원	동구
#18988	60대	확진자접촉(#19054, 대구)	2020.08.27.	대구의료원	남구
#19014	50대	확진자접촉(#18596, 대구)	2020.08.27.	대구의료원	동구
#19037	80세 이상	확진자접촉(#18662, 대구)	2020.08.27.	대구의료원	수성구
#19054	60대	기타	2020.08.27.	대구의료원	남구
#19084	10대	집단발병(서울도심집회,사랑의교회)	2020.08.28.	대구의료원	수성구
#19292	40대	해외 유입사례	2020.08.28.	대구동산병원	달서구
#19302	40대	집단발병(사랑의교회)	2020.08.28.	대구동산병원	수성구
#19353	10대	집단발병(사랑의교회)	2020.08.28.	대구동산병원	수성구
#19354	40대	집단발병(서울도심집회,사랑의교회)	2020.08.28.	대구동산병원	수성구
#19366	40대	집단발병(서울도심집회)	2020.08.28.	대구동산병원	수성구

*추후 역학조사 결과 등에 따라 변경될 수 있음.

□ 대구시 코로나19 추가 확진자 세부 현황 (20.8.25.~ 20.9.1. 0시 보고기준)(계속)

전국번호	연령군	발생 경위	확진일	격리병원	지역
#19404	30대	해외 유입사례	2020.08.29.	대구동산병원	달서구
#19442	30대	집단발병(사랑의교회)	2020.08.29.	대구동산병원	동구
#19455	60대	집단발병(사랑의교회)	2020.08.29.	대구동산병원	동구
#19511	40대	집단발병(사랑의교회)	2020.08.29.	대구동산병원	수성구
#19536	10대	집단발병(서울도심집회, 사랑의교회)	2020.08.29.	대구동산병원	수성구
#19644	20대	집단발병(사랑의교회)	2020.08.29.	대구동산병원	수성구
#19646	70대	집단발병(사랑의교회)	2020.08.29.	대구의료원	동구
#19654	50대	집단발병(사랑의교회)	2020.08.29.	대구동산병원	수성구
#19659	30대	집단발병(사랑의교회)	2020.08.29.	대구동산병원	수성구
#19660	40대	집단발병(사랑의교회)	2020.08.29.	대구동산병원	수성구
#19670	50대	집단발병(서울도심집회, 사랑의교회)	2020.08.29.	대구동산병원	동구
#19672	20대	집단발병(서울도심집회, 사랑의교회)	2020.08.29.	대구동산병원	동구
#19673	30대	집단발병(사랑의교회)	2020.08.29.	대구동산병원	동구
#19674	20대	집단발병(사랑의교회)	2020.08.29.	대구동산병원	동구
#19675	20대	집단발병(사랑의교회)	2020.08.29.	대구의료원	동구
#19676	50대	집단발병(서울도심집회, 사랑의교회)	2020.08.29.	대구의료원	동구
#19677	50대	집단발병(서울도심집회, 사랑의교회)	2020.08.29.	대구의료원	동구
#19678	30대	집단발병(사랑의교회)	2020.08.29.	대구동산병원	동구
#19679	40대	집단발병(사랑의교회)	2020.08.29.	대구의료원	동구
#19680	40대	집단발병(사랑의교회)	2020.08.29.	대구동산병원	동구
#19681	50대	집단발병(서울도심집회, 사랑의교회)	2020.08.29.	대구동산병원	동구
#19682	20대	집단발병(서울도심집회, 사랑의교회)	2020.08.29.	대구동산병원	동구
#19684	20대	집단발병(서울도심집회, 사랑의교회)	2020.08.29.	대구동산병원	동구
#19685	70대	집단발병(서울도심집회, 사랑의교회)	2020.08.29.	대구동산병원	동구
#19686	20대	집단발병(서울도심집회, 사랑의교회)	2020.08.29.	대구동산병원	동구
#19687	60대	확진자접촉(#18988, 대구)	2020.08.29.	대구의료원	수성구
#19688	40대	집단발병(사랑의교회)	2020.08.29.	대구동산병원	북구
#19690	40대	집단발병(사랑의교회)	2020.08.29.	대구동산병원	동구
#19691	50대	집단발병(서울도심집회, 사랑의교회)	2020.08.29.	대구동산병원	동구
#19692	60대	집단발병(사랑의교회)	2020.08.29.	대구의료원	수성구
#19699	40대	집단발병(사랑의교회)	2020.08.29.	대구의료원	수성구
#19659	30대	집단발병(서울도심집회, 사랑의교회)	2020.08.29.	대구동산병원	수성구
#19821	50대	확진자접촉(#19688, 대구)	2020.08.30.	대구동산병원	북구
#19907	20대	확진자접촉(#19644, 대구)	2020.08.30.	대구동산병원	수성구
#19908	10세 미만	집단발병(서울도심집회)	2020.08.30.	대구동산병원	동구
#19940	60대	집단발병(서울도심집회)	2020.08.30.	대구동산병원	동구
미정	10세 미만	집단발병(사랑의교회)	2020.08.31.	대구동산병원	수성구
미정	10세 미만	해외 유입사례	2020.08.31.	대구동산병원	-
미정	40대	해외 유입사례	2020.08.31.	대구동산병원	-
미정	30대	해외 유입사례	2020.08.31.	대구동산병원	-

*추후 역학조사 결과 등에 따라 변경될 수 있음.

② 대구광역시 전수감시 감염병 신고 현황

구 분	대구광역시							전국		
	2020년 주별			누계(1-35주)			연간	누계(1-35주)	연간	
	35주	34주	33주	2020년	2019년	5년 평균	2019년	2020년	2019년	
1급	보툴리눔독소증	0	0	0	0	0	0	0	0	0
	중동호흡기증후군(MERS)	0	0	0	0	0	-	0	0	0
2급	수두	12	33	22	1,244	3,190	2,443	4,527	24,992(6)	82,850
	홍역	0	0	0	0	12	2	22	7(7)	280
	콜레라	0	0	0	0	0	0	0	0	1
	장티푸스	1	0	0	4(1)	2	3	2	85(8)	104
	파라티푸스	3	0	0	13	2	2	3	110(3)	61
	세균성이질	0	0	0	0	2	5	9	47(10)	160
	장출혈성대장균감염증	0	0	1	5(1)	2	3	7	309(2)	163
	A형간염	2	1	1	60	142	73	194	2,457	17,638
	백일해	0	0	0	5	14	8	23	116	506
	유행성이하선염	4	12	12	293	521	450	692	7,474(1)	16,045
	풍진(선천성)	0	0	0	0	0	0	0	0	1
	풍진(후천성)	0	0	0	0	0	0	0	2(1)	13
수막구균 감염증	0	0	0	0	0	1	0	6	15	
b형헤모필루스인플루엔자	0	0	0	0	0	0	0	1	0	
폐렴구균 감염증	0	0	0	8	2	6	6	261	523	
한센병	0	0	0	0	1	0	1	3	3	
성홍열	0	0	0	42	170	334	227	2,081(1)	7,609	
반코마이신내성황색포도알균(VRSA) 감염증	0	0	0	0	0	-	0	2	2	
카바페넴내성장내세균속군종(CRE) 감염증	15	23	21	702	566	-	978	10,635	15,349	
3급	파상풍	0	0	0	1	2	1	5	23	33
	B형간염	0	0	0	7	5	7	9	227(1)	392
	일본뇌염	0	0	0	0	1	1	3	0	34
	C형간염	3	9	4	276	265	-	409	7,730(5)	9,805
	말라리아	0	0	0	3(1)	2	6	2	312(28)	559
	레지오넬라증	0	1	0	7	10	5	15	246	477
	비브리오패혈증	0	0	0	0	0	0	0	36	40
	발진열	0	1	0	1	0	0	0	11	21
	쯔쯔가무시증	0	0	0	1	0	7	67	438	4,020
	렙토스피라증	1	0	0	2	1	0	2	55	151
	브루셀라증	0	0	0	0	0	0	0	5	3
	신증후군출혈열	0	0	0	2	2	2	3	110	428
	CJD/vCJD	0	0	0	3	1	1	2	40	70
	뎅기열	0	0	0	2(2)	10	8	16	43(43)	279
	큐열	0	0	0	0	3	2	6	58	224
	라임병	0	0	0	0	0	0	0	6	21
	유비저	0	0	0	0	0	0	1	1(1)	8
	치쿤구니야열	0	0	0	0	1	0	1	0	16
중증열성혈소판감소증후군(SFTS)	0	0	6	10	4	2	7	130	223	
지카바이러스감염증	0	0	0	0	0	-	0	0	9	

* 감염병의 예방 및 관리에 관한 법률에 근거하여 국가감염병감시체계를 통하여 보고된 감염병 환자 발생 신고를 기초로 집계됨(의료기관 신고일 기준)
 * 지역별 통계는 환자주소지 기준으로 집계함(단, VRSA 감염증과 CRE 감염증은 신고한 의료기관 주소지 기준임)
 * 2020년도 통계는 잠정통계로 추후 변동될 수 있음
 * 35주(2020.8.23.~2020.8.29.) 감염병 신고현황은 2020.9.2.(수) 질병관리본부 감염병포털에 보고된 자료를 기준으로 작성
 * 누계는 1주(2019.12.29.~2020.1.4.)부터 해당 주까지의 누적 수치임
 * 5년평균은 최근5년(2015-2019)의 1주부터 해당 주까지 누적수치들의 평균임
 * 일부 감염병은 법령개정으로 추가된 이후부터 합산된 평균 통계임(중동호흡기증후군 2015, 지카바이러스감염증 2016, CRE감염증, VRSA감염증, C형간염 2017)
 * 최근 5년간(2015-2019) 국내에 발생하지 않은 감염병 및 별도의 감시체계로 운영되는 결핵, HIV/AIDS는 제외함
 * () 괄호 안은 국외유입 사례

③ 주간 표본감시 현황

*질병관리본부 질병보건통합관리시스템 표본감시 웹보고 자료 및 감염병 표본감시 주간소식지 34주차 자료를 기준으로 작성

급성호흡기감염증 표본감시

급성호흡기감염증 표본감시사업 참여의료기관(병원급 이상)

* 2017년 31주차부터 표본기관을 전국 103개에서 196개로 확대 (대구 8개)

급성호흡기감염증 표본감시 참여기관에 입원한 환자 감시 자료를 보고 시점 기준으로 분석한 잠정통계

주별 급성호흡기감염증 입원환자 신고 현황

단위(명)

지역	구분	바이러스별 입원환자 신고 현황							세균별 환자 신고 현황	
		HAdV	HBoV	HPIV	HRSV	HRV	HMPV	HCoV	Mycoplasma	Chlamydia
전국	누계	1,862	604	664	4,356	5,214	777	3,270	3,502	126
	34주	10	16	2	0	101	0	2	24	1
대구	누계	83	5	33	270	162	48	148	163	1
	32주	3	0	0	0	5	0	0	1	0
	33주	1	0	0	0	7	0	0	5	0
	34주	1	0	1	0	5	0	0	1	0

※ HAdV: 아데노바이러스, HBoV: 보카바이러스, HPIV: 파라인플루엔자바이러스, HRSV: 호흡기세포융합바이러스, HRV: 리노(라이노)바이러스, HMPV: 메타뉴모바이러스, HCoV: 코로나바이러스

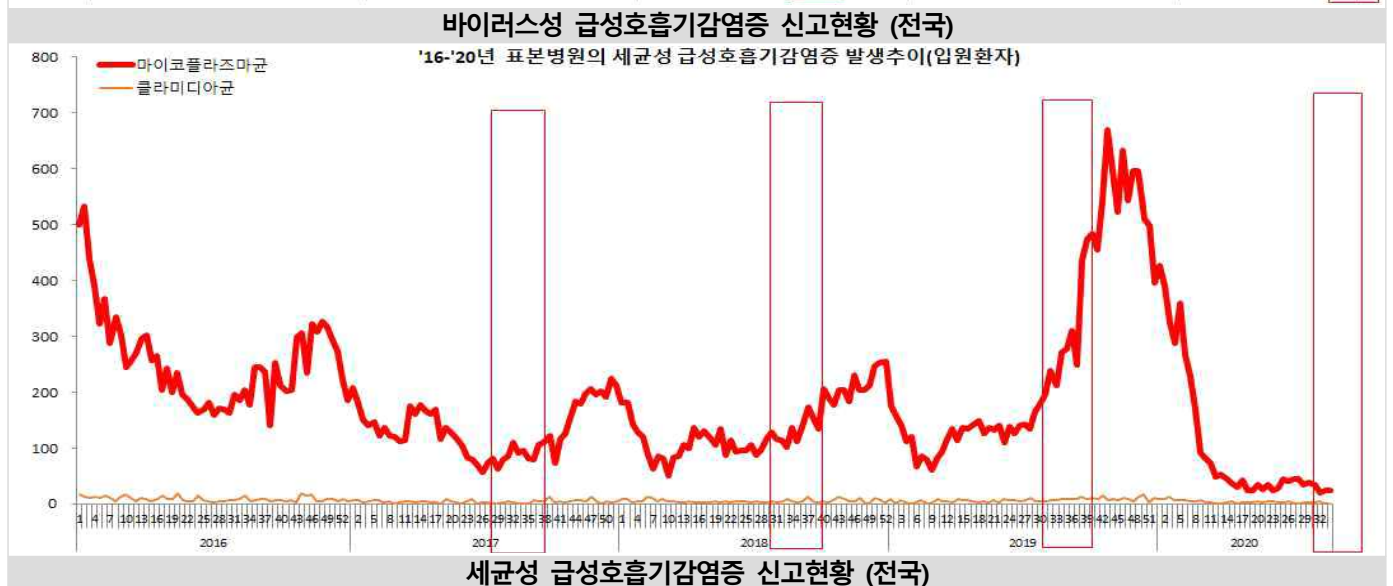
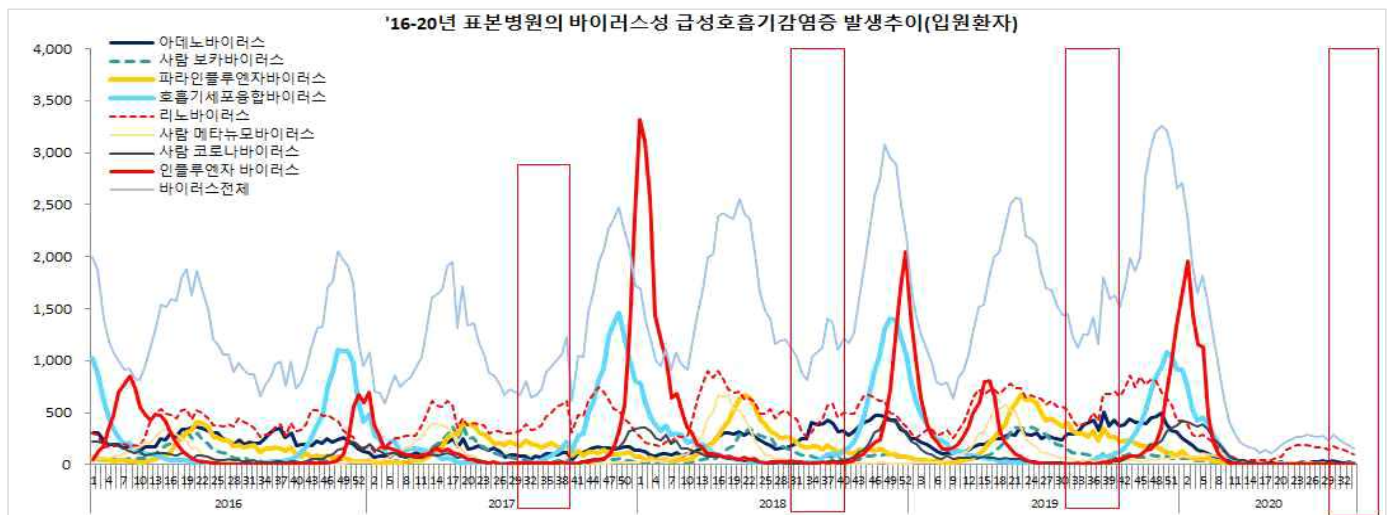

장관감염증 표본감시

장관감염증 표본감시사업 참여의료기관(병원급 이상)

* 2017년 31주차부터 표본기관을 103개에서 197개로 확대 (대구 8개)

장관감염증 표본감시 참여기관의 환자 감시 자료를 신고 시점 기준으로 분석한 잠정통계

주별 바이러스성 장관감염증 환자 신고 현황

단위(명)

지역	구분	그룹A형 로타바이러스	노로바이러스	장내 아데노바이러스	아스트로바이러스	사포바이러스
전국	누계	1,159	2,739	150	188	66
	34주	13	11	0	0	0
대구	누계	27	54	3	3	2
	32주	1	0	0	0	0
	33주	0	0	0	0	0
	34주	0	0	0	0	0

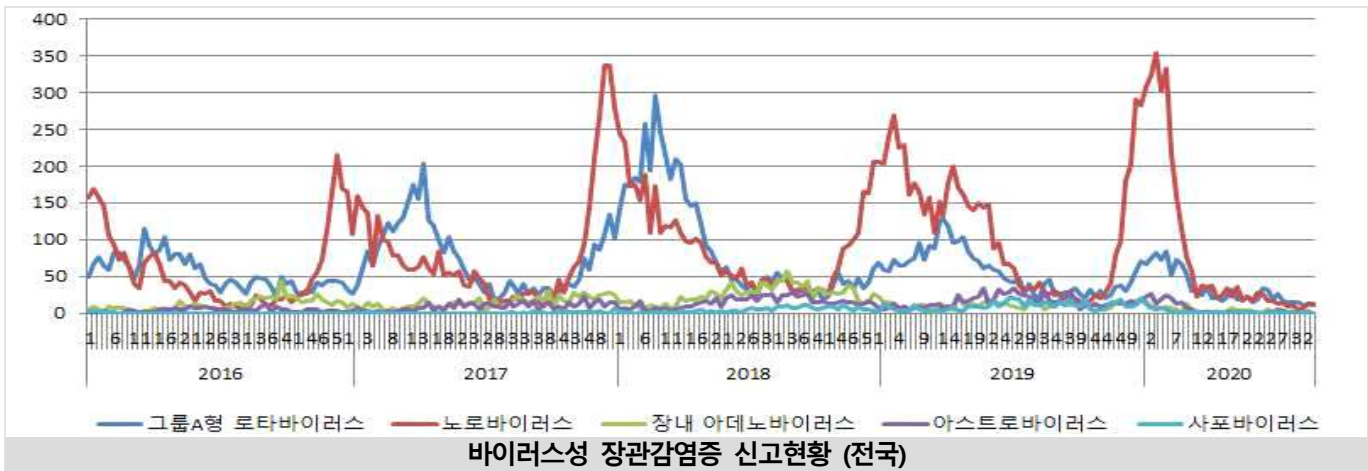

주별 세균성 장관감염증 환자 신고 현황

단위(명)

지역	구분	살모넬라균	장염 비브리오균	대장균	캠필로박터	클로스트리듬 퍼프린젠스	황색포도알균	바실루스 세레우스균	에르시니아 엔테로콜리티카	리스테리아 모노사이토제네스
전국	누계	1,138	26	114	2,574	2,064	44	10	82	3
	34주	76	2	11	125	55	4	0	6	0
대구	누계	28	1	3	47	83	1	0	2	0
	32주	2	1	1	3	3	1	0	0	0
	33주	3	0	0	3	1	0	0	0	0
	34주	0	0	1	2	0	0	0	0	0



유행성각결막염 표본감시

▣ 유행성각결막염 표본감시사업 참여의료기관(안과개원의) : 전국 92개 (대구 6개)

* 2013년 36주부터 기관당 환자수에서 의사환자분율로 변경

▣ 표본감시 참여기관의 안과감염병 의사환자 감시 자료를 신고 시점 기준으로 분석한 잠정통계

주별 유행성각결막염 의사환자(ILI) 분율 현황 (2020년)

단위(유행성각결막염 의사환자수/진료환자 1,000명)

지역	25주	26주	27주	28주	29주	30주	31주	32주	33주	34주
전국	6.4	6.8	7.7	8.5	8.1	9.2	8.6	8.3	9.6	9.3
대구	12.3	13.6	22.5	21.2	18.8	17.5	15.1	17.5	23.5	26.0

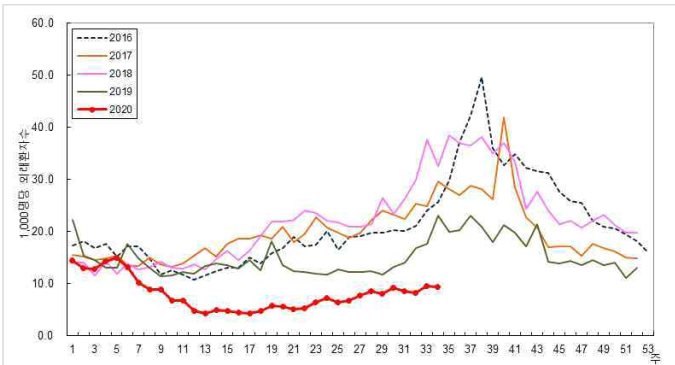

주별 유행성각결막염 의사환자 분율 (2016-2020, 전국)



주별 유행성각결막염 의사환자 분율 (2020, 전국/대구)

주별 연령별 전국 유행성각결막염 의사환자(ILI) 분율 현황 (2020년)

단위(유행성각결막염 의사환자수/진료환자 1,000명)

연령대	25주	26주	27주	28주	29주	30주	31주	32주	33주	34주
0-6세	11.4	13.7	18.0	15.1	19.1	11.7	16.1	20.5	25.6	34.4
7-19세	11.8	10.7	12.9	15.1	14.2	12.1	10.5	11.0	11.4	10.2
20세 이상	5.7	6.2	6.8	7.7	7.1	8.8	8.1	7.5	8.8	8.3

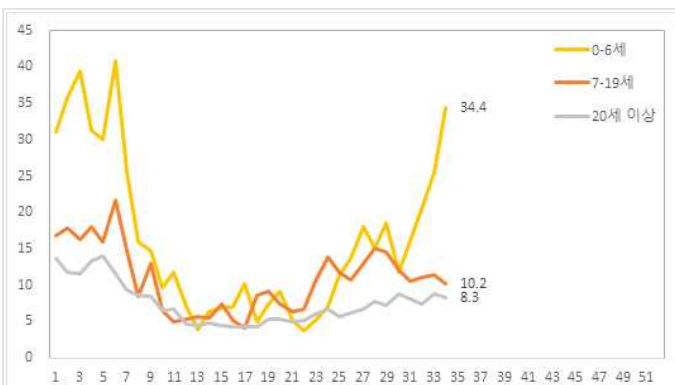

주별·연령별 유행성각결막염 의사환자 분율 (전국)

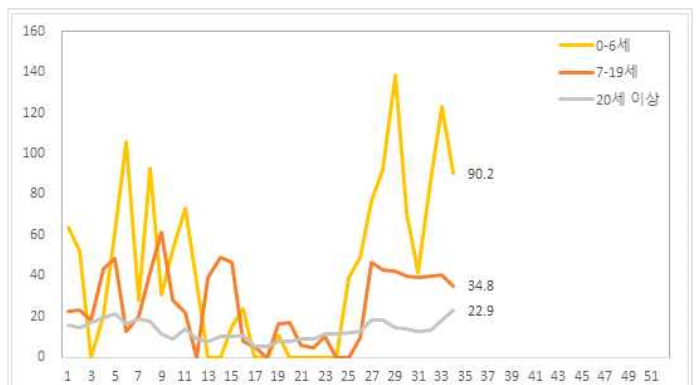

주별·연령별 유행성각결막염 의사환자 분율 (대구)

④ 대구광역시 코로나19 발생 현황 (9.1. 0시 기준)

□ 확진자 일별 추세

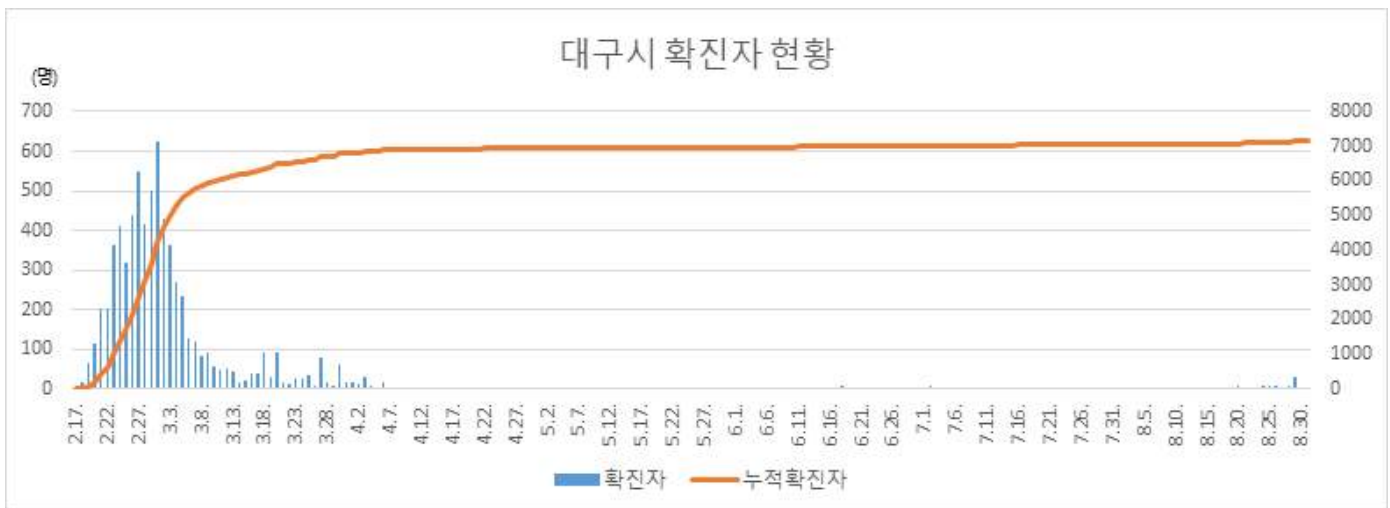
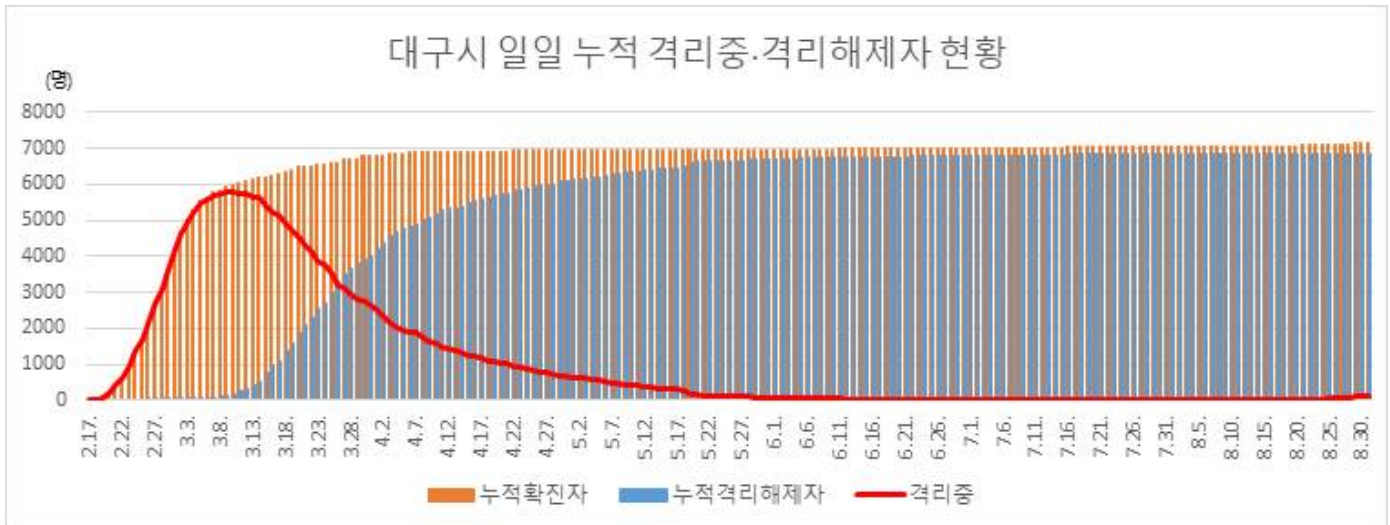
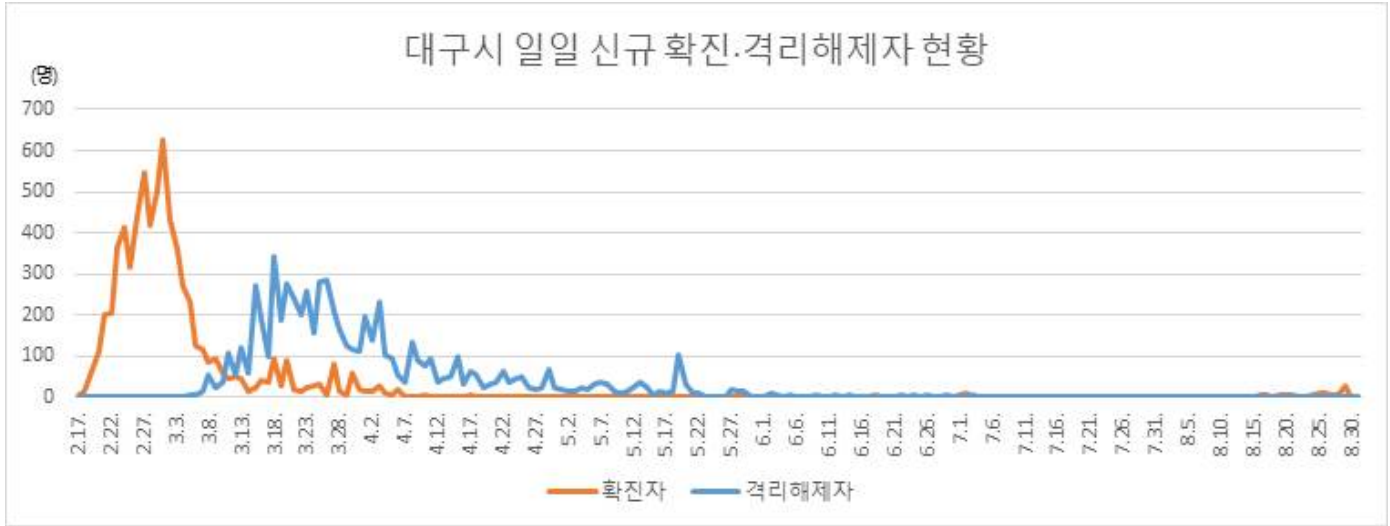

□ 확진자 성별, 연령별 현황

구분	확진(명,%,10만명당발생률)			사망(명,%)		치명률(%)	
계	7,164	100.0	294.7	187	100.0	2.6	
성별	남	2,767	38.6	230.2	98	52.4	3.5
	여	4,397	61.4	357.8	89	47.6	2.0
연령	10세 미만	84	1.2	43.9	0	0.0	0.0
	10-19세	395	5.5	162.5	0	0.0	0.0
	20-29세	1,947	27.2	597.1	0	0.0	0.0
	30-39세	686	9.6	221.5	1	0.5	0.1
	40-49세	940	13.1	238.1	1	0.5	0.1
	50-59세	1,338	18.7	315.0	10	5.3	0.7
	60-69세	953	13.3	320.1	29	15.5	3.0
	70-79세	524	7.3	315.6	61	32.6	11.6
	80세 이상	297	4.1	384.2	85	45.5	28.6

※ 2019 주민등록연앙인구 사용

□ 일별 사망자 현황



□ 구군별 확진 및 격리해제 현황

구분	확진자수	인구10만명당발생률	격리해제자수
계	7,164	294.7	6,876
남구	1,369	931.6	1,348
달서구	1,667	293.4	1,623
달성군	690	273.1	662
동구	721	208.8	670
북구	821	188.4	795
서구	557	313.7	503
수성구	1,083	253.3	1,027
중구	256	332.7	248

※ 2019 주민등록연앙인구 사용