

코로나19 예방접종 4분기 접종계획 안내



접종 대상		사전예약 시기	접종 시기	백신 종류	접종 기관
소아 청소년	16-17세 (*04.1.1.~*05.12.31.)	10.5.(화)~10.29.(금)	10.18.(월)~11.13.(토)	화이자	위탁 의료기관
	12-15세 (*06.1.1.~*09.12.31.)	10.18.(월)~11.12.(금)	11.1.(월)~11.27.(토)		
임신부		10.8.(금)~11.12.(금)	10.18.(월)~11.27.(토)	mRNA	위탁 의료기관
미접종자	만18세 이상 미접종자	~ 9.30.(목)	10.1.(금)~10.16.(토)	mRNA (사전예약) 바이러스벡터 (현장접수 또는 잔여백신)	위탁의료기관 및 지자체 지정 접종기관
추가접종 (Booster Shot)	면역저하자	10.18.(월) ~	11.1.(월) ~	mRNA	위탁의료기관
	코로나19 치료병원 종사자	-	10.12.(화)~10.30.(토)	화이자	의료기관 자체접종
	요양병원, 시설의 입원/입소/종사자	-	11.10.(수) ~	mRNA	자체접종(요양병원) 보건소·방문접종 (요양시설)
	병원급 이상 의료기관 종사자	-	11.15.(월) ~	mRNA	자체접종 (60명 이상 의료기관) 개인별 사전예약 기반(그 외 기관)
	60세 이상 고령층 및 그 외 고위험군	10.5.(화) ~	10.25.(월) ~	mRNA	위탁 의료기관
	사회필수인력을 포함한 일반국민	12월 ~	-	-	-

*mRNA백신= 화이자 또는 모더나 *바이러스벡터 백신= 아스트라제네카 또는 얀센

[접종 안내]

- 소아청소년은 개인 의사 및 부모의 동의를 기반으로, 개별적인 사전예약에 따라 접종을 시행합니다.
- 임신부는 본인의 희망에 따라 접종여부가 결정되며, 사전예약 시 임신부 정보(임신여부, 출산예정일 등)를 입력 후 예약이 가능합니다.



대구광역시 감염병 소식지

제21-36호 39주

2021. 9. 19.~2021. 9. 25.

발행일 2021. 9. 29.(수) 발행처 대구광역시 감염병관리지원단
전화 053-429-7990 주소 대구광역시 중구 동덕로 115

CONTENTS

- ① 대구광역시 코로나19 발생 현황 및 심층 역학조사 분석 p 1
- ② 대구광역시 전수감시 감염병 신고 현황 p 6
- ③ 주간 표본감시 현황 p 7

① 대구광역시 코로나19 발생 현황 (9. 29. 0시 기준)

▣ 대구시 확진자 누적 현황

일별 누적 격리증 및 격리해제 현황

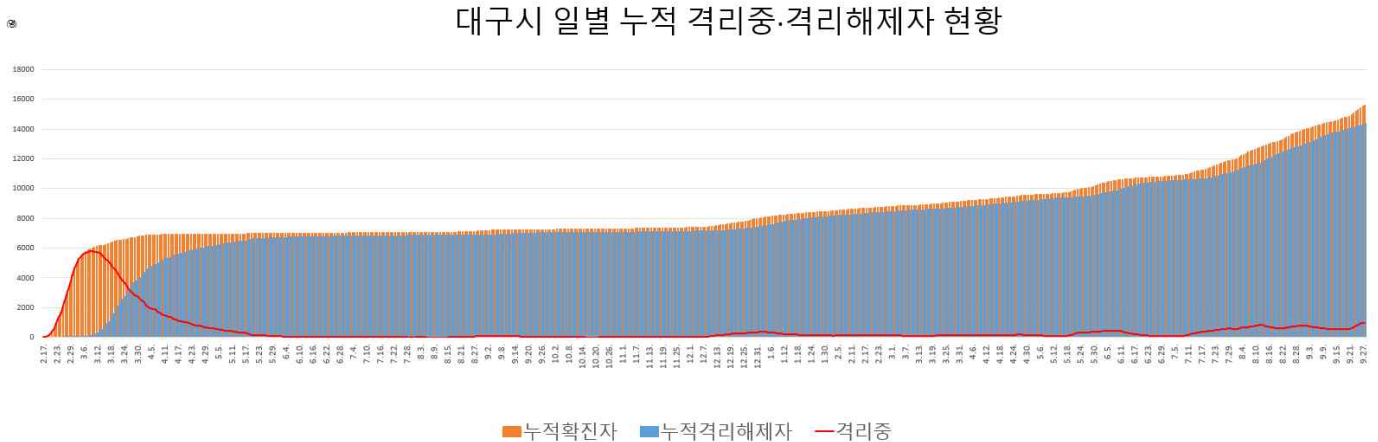

성별, 연령별 현황

구분		확진(명,%,10만 명당 발생률)		사망(명,%)		치명률(%)	
성별	계	15,597	100.0	647.1	236	100.0	1.5
	남	7,083	45.4	595.4	121	51.3	1.7
	여	8,514	54.6	697.5	115	48.7	1.4
연령	10세 미만	543	3.5	296.4	0	0.0	0.0
	10-19세	1,359	8.7	587.6	0	0.0	0.0
	20-29세	3,667	23.5	1140.6	0	0.0	0.0
	30-39세	1,964	12.6	658.9	1	0.4	0.1
	40-49세	2,225	14.3	578.0	4	1.7	0.2
	50-59세	2,602	16.7	616.3	12	5.1	0.5
	60-69세	1,803	11.6	573.7	38	16.1	2.1
	70-79세	956	6.1	558.0	73	30.9	7.6
80세 이상	478	3.1	573.5	108	45.8	22.6	

※ 2020 주민등록연앙인구 사용

일별 사망 현황



구군별 확진 및 격리해제 현황

구분	확진자수	인구 10만 명당 발생률	격리해제자수
계	15,597	647.1	14,372
남구	1,949	1,343.0	1,894
달서구	3,649	650.5	3,309
달성군	1,678	652.9	1,373
동구	1,822	534.7	1,727
북구	2,223	509.4	2,102
서구	1,209	707.3	1,015
수성구	2,542	600.3	2,450
중구	525	694.7	502

※ 2020 주민등록연앙인구 사용

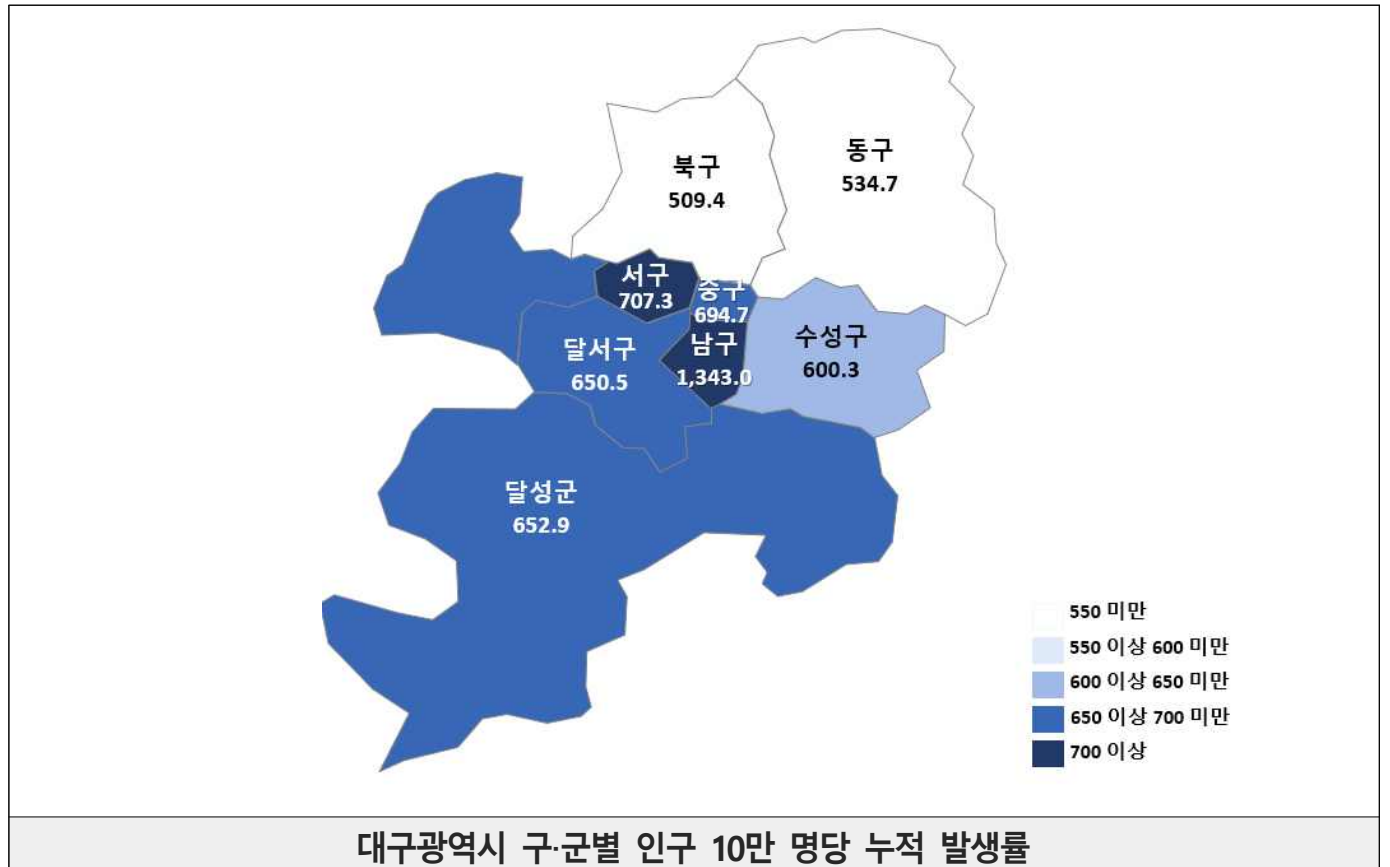

□ 대구시 최근 2주간 확진환자 발생 현황('21.9.14.-'21.9.27.)

* 아래 통계는 잠정자료로 추후 수정·보완될 수 있음

감염원별 일일 발생 현황



대구 구군별 현황(지역감염)

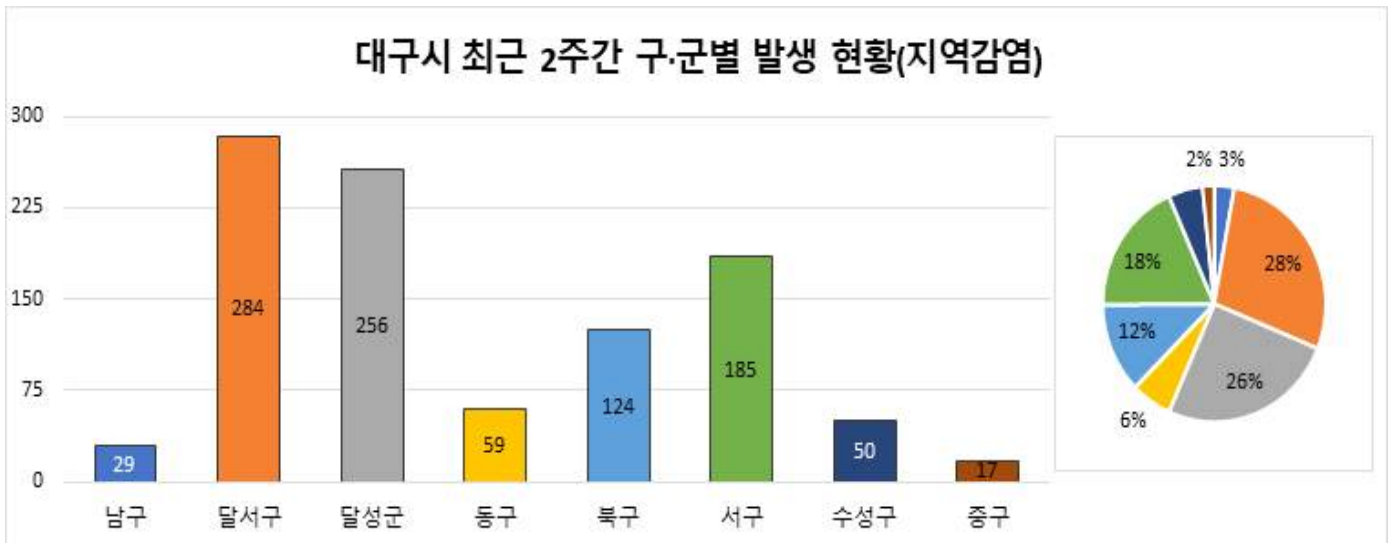

□ 대구시 최근 4주간 확진환자 발생 현황 그래프('21.8.29.~'21.9.25.)

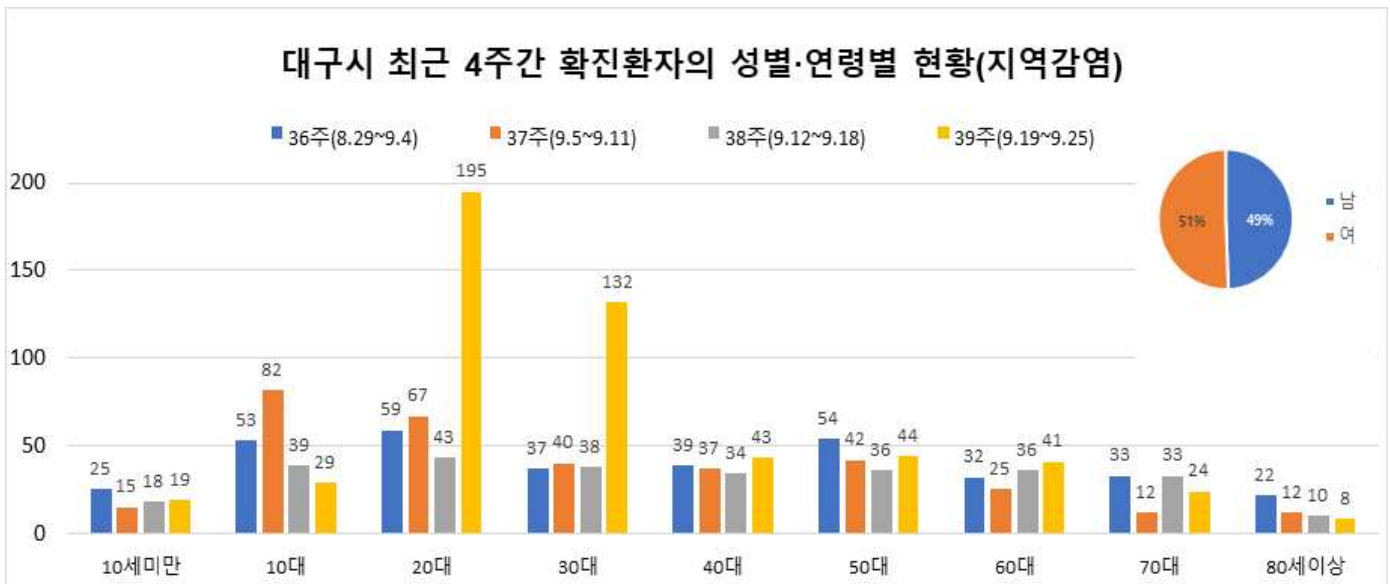

□ 대구시 최근 2주간 심층역학조사 분석('21.9.14.-'21.9.27.)

* 아래 통계는 잠정자료로 추후 역학조사 결과에 따라 수정·보완될 수 있음

- 확진환자의 역학조사 시 주요 증상(지역감염)



증상	발열	기침	가래	인후통	호흡곤란	근육통	두통	오한	미각소실	후각소실	무증상	계
최근 2주간	420	444	186	410	30	215	321	147	50	44	154	1004
	41.8	44.2	18.5	40.8	3.0	21.4	32.0	14.6	5.0	4.4	15.3	100

* 코로나19 확진환자 심층역학조사 자료 기준 산출, 증상 복수 응답 가능

- 증상 발생일부터 확진일까지 소요일(지역감염)

증상-확진 소요일	0일 이하	1일	2일	3일	4일	5일	6일	7일	8일	9일	10일	11일	12일	13일	14일 이상	기타*	전체	평균	2.3일
최근 2주간	77	284	211	122	69	30	15	14	9	5	3	4	2	5	0	154	1004		2.3일
	7.7	28.3	21.0	12.2	6.9	3.0	1.5	1.4	0.9	0.5	0.3	0.4	0.2	0.5	0.0	15.3	-		최대 13일 최소 -1일

* 기타: 무증상 등

대구 신규 확진환자 감염경로

기간	계	확진환자(단위: 명, %)							조사 중	
		해외유입	집단발생 관련	확진자 접촉						기타
				소계	가족	지인	직장	다중시설		
최근 2주간 ('21.9.14~'21.9.27.)	1,005	1 (0.1%)	701 (69.8%)	194 (19.3%)					109 (10.8%)	
				194 (100%)	73 (37.6%)	77 (39.7%)	19 (9.8%)	25 (12.9%)	0 (0%)	

대구 최근 발생 주요 집단사례

지역	집단명	지표환자 확진일	마지막 확진자 발생일	총 확진자	관련 전파	
					집단 관련자	관련 전파
서구	서구 소재 음식점2 관련 ¹⁾	9/3	9/26	74	4	70
남구	남구 소재 학교 관련	9/7	9/28	27	5	22
북구	북구 고등학생 지인 모임 관련	9/7	9/25	47	13	34
달서구	달서구 지인 모임 관련	9/10	9/24	30	7	23
서구	서구 소재 사우나 관련	9/13	9/28	106	68	38
북구	북구 소재 음식점 내 지인 모임 관련 ²⁾	9/15	9/20	11	5	6
달서구	달서구 소재 체육시설3 관련	9/17	9/23	15	7	8
대구	서구, 남구 소재 종교시설 관련	9/18	9/26	6	6	0
대구	서구, 달성군 소재 유흥시설 관련 ³⁾	9/20	9/28	493	89	404
서구	서구 소재 사우나2 관련 ⁴⁾	9/21	9/28	60	44	16
동구	동구 소재 건설현장 관련	9/24	9/26	10	10	0
중구	중구 소재 일반주점4 관련	9/25	9/28	5	5	0
중구	중구 소재 일반음식점 관련	9/27	9/28	6	3	3

1) 서구 소재 음식점2 관련, 타지역 사례 포함(경북 2건)
 2) 북구 소재 음식점 내 지인 모임 관련, 타지역 사례 포함(충북 1건)
 3) 서구, 달성군 소재 유흥시설 관련, 타지역 사례 포함(경북 1건)
 4) 서구 소재 사우나2 관련, 타지역 사례 포함(경남 1건)
 ※ 역학조사 진행 중, 조사 결과에 따라 변동 가능

대구 주요 집단발생 관계도

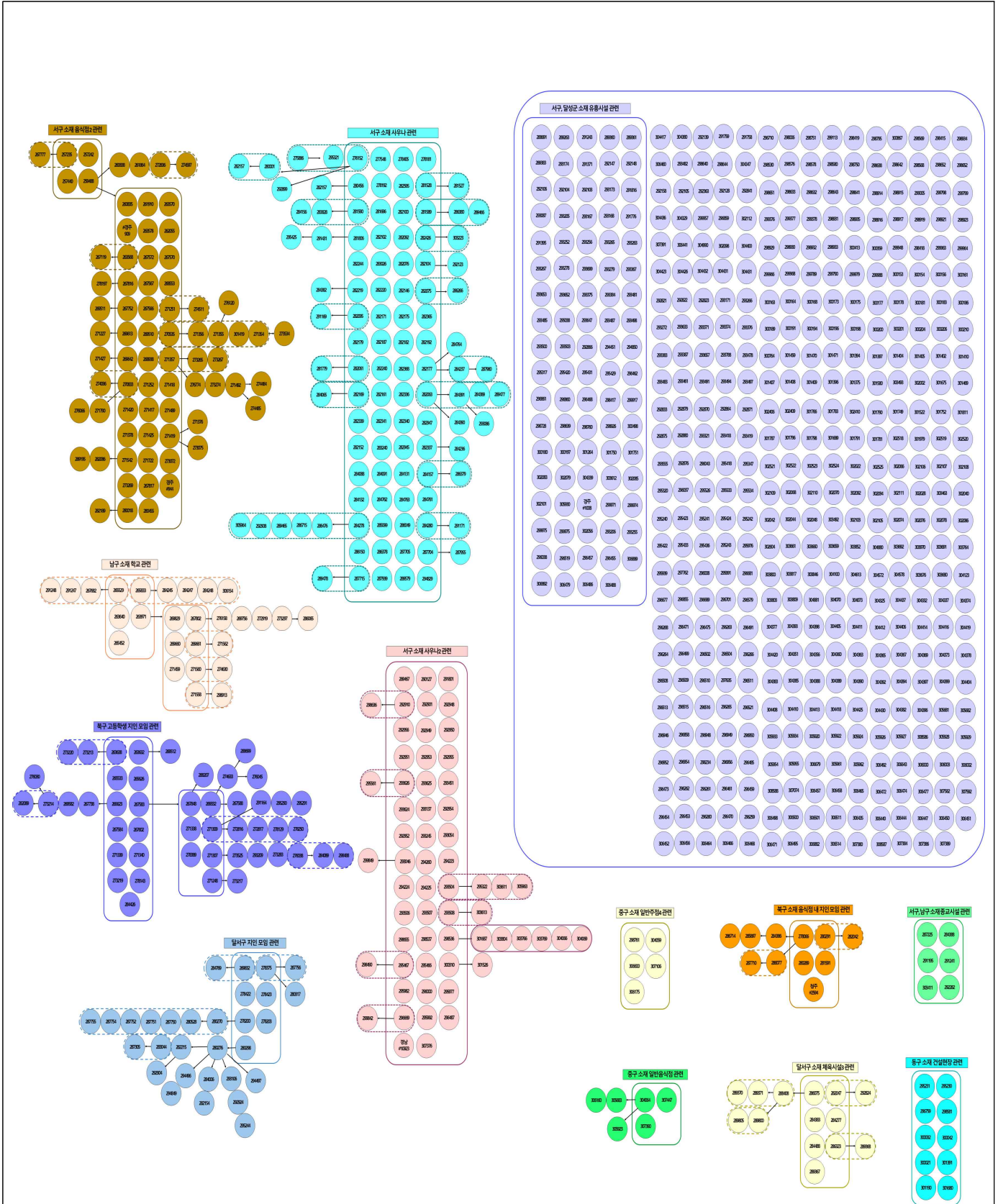

대구시 최근 코로나19 집단사례 발생 관계도(마지막 확진환자 발생일 기준 '21.9.3.'-'21.9.28일')*

* 역학조사 진행 중으로 역학조사 결과에 따라 변동 가능 *9.29일 일부 조사 내용 반영

② 대구광역시 전수감시 감염병 신고 현황

구 분	대구광역시							전국		
	2021년 주별			누계(39주)			연간	누계(39주)	연간	
	39주	38주	37주	2021년	2020년	5년 평균	2020년	2021년	2020년	
1급	보툴리눔독소증	0	0	0	0	0	0	0	0	0
	중동호흡기증후군(MERS)	0	0	0	0	0	-	0	0	0
2급	결핵	-	19	18	664	694	883	975	13,767	20,061
	수두	0	6	12	635	1,312	2,538	1,508	15,263	31,229
	홍역	0	0	0	0	0	2	0	0	6
	콜레라	0	0	0	0	0	0	0	1	0
	장티푸스	0	0	2	4	3	4	3	106	76
	파라티푸스	0	0	0	7	7	4	7	135	97
	세균성이질	0	0	0	0	0	6	0	17	39
	장출혈성대장균감염증	0	0	0	8	8	6	9	174	320
	A형간염	0	0	0	48	59	85	72	4,749	3,560
	백일해	0	0	0	0	5	9	5	14	125
	유행성이하선염	0	3	5	252	324	465	424	6,186	10,174
	풍진(선천성)	0	0	0	0	0	0	0	0	0
	풍진(후천성)	0	0	0	0	0	0	0	0	2
	수막구균 감염증	0	0	0	0	0	1	0	0	5
	b형헤모필루스인플루엔자	0	0	0	0	0	0	0	1	1
	폐렴구균 감염증	0	0	0	4	10	8	12	175	341
한센병	0	0	0	0	0	0	0	4	3	
성홍열	0	0	1	8	43	316	41	525	2,345	
반코마이신내성황색포도알균(VRSA) 감염증	0	0	0	0	0	-	0	1	9	
카바페뎀내성장내세균속군중(CRE) 감염증	6	9	32	949	932	-	1,226	12,285	16,333	
3급	파상풍	0	0	0	2	1	2	1	21	30
	B형간염	0	0	0	8	7	10	13	306	350
	일본뇌염	0	0	0	0	0	1	0	2	6
	C형간염	0	2	5	273	329	-	409	7,468(5)	11,374
	말라리아	0	0	0	1	3	6	3	257(11)	379
	레지오넬라증	0	1	0	16	4	7	5	255	288
	비브리오패혈증	0	0	0	0	0	1	0	32	71
	발진열	0	0	0	0	1	0	1	20	25
	쯔쯔가무시증	0	0	0	14	1	10	104	681	4,277
	렙토스피라증	0	0	0	1	1	1	1	111	167
	브루셀라증	0	0	0	0	0	0	0	5	8
	신증후군출혈열	0	0	0	5	3	2	5	147	268
	CJD/vCJD	0	0	0	4	5	2	6	69	74
	뎅기열	0	0	0	0	2	9	2	1(1)	42
	큐열	0	0	0	0	0	2	0	36	72
	라임병	0	0	0	0	0	0	0	0	7
	유버저	0	0	0	0	0	0	0	0	1
	치쿤구니야열	0	0	0	0	0	0	0	0	1
	중증열성혈소판감소증후군(SFTS)	0	0	0	2	19	6	25	101	243
	지카바이러스감염증	0	0	0	0	0	-	0	0	0

* 감염병의 예방 및 관리에 관한 법률에 근거하여 국가감염병감시체계를 통하여 보고된 감염병 환자 발생 신고를 기초로 집계됨(의료기관 신고일 기준)
 * 지역별 통계는 환자주소지 기준으로 집계함(단, VRSA 감염증과 CRE 감염증은 신고한 의료기관 주소지 기준임)
 * 2020년, 2021년도 통계는 잠정통계로 추후 변동될 수 있음
 * 39주(2021. 9. 19.~2021. 9. 25.) 감염병 신고현황은 2021. 9. 29.(수) 질병관리청 감염병포털에 보고된 자료를 기준으로 작성
 * 누계는 1주(2020. 12. 27.~2021. 1. 2.)부터 해당 주까지의 누적 수치임
 * 5년평균은 최근5년(2016-2020)의 1주부터 해당 주까지 누적수치들의 평균임
 * 일부 감염병은 법령개정으로 추가된 이후부터 합산된 평균 통계임(중동호흡기증후군 2015, 지카바이러스감염증 2016, CRE감염증, VRSA감염증, C형간염 2017)
 * 결핵은 38주(2021. 9. 12.~2021. 9. 18.) 신환자 신고현황을 수록한 질병관리청 「주간건강과질병 14권 39호」 및 「2020 결핵환자 신고현황 연보」 참고
 * 최근 5년간(2016-2020) 국내에 발생하지 않은 감염병 및 별도의 감시체제로 운영되는 HIV/AIDS는 제외함
 * () 괄호 안은 국외유입 사례

③ 주간 표본감시 현황

*질병관리청 질병보건통합관리시스템 표본감시 웹보고 자료 및 감염병 표본감시 주간소식지 38주차 자료를 기준으로 작성

급성호흡기감염증 표본감시

- 급성호흡기감염증 표본감시사업 참여의료기관(병원급 이상)
 - * 2017년 31주차부터 표본기관을 전국 103개에서 196개로 확대 (대구 8개)
- 급성호흡기감염증 표본감시 참여기관에 입원한 환자 감시 자료를 보고 시점 기준으로 분석한 잠정통계

주별 급성호흡기감염증 입원환자 신고 현황

단위(명)

지역	구분	바이러스별 입원환자 신고 현황							세균별 환자 신고 현황	
		HAdV	HBoV	HPIV	HRSV	HRV	HMPV	HCoV	Mycoplasma	Chlamydia
전국	누계	884	2,683	161	51	4,386	28	104	839	116
	38주	6	22	51	1	75	0	0	17	1
대구	누계	44	10	6	7	176	16	20	72	1
	36주	0	0	0	0	1	1	0	0	0
	37주	1	0	1	0	4	0	0	0	0
	38주	0	0	0	1	4	0	0	0	0

※ HAdV: 아데노바이러스, HBoV: 보카바이러스, HPIV: 파라인플루엔자바이러스, HRSV: 호흡기세포융합바이러스, HRV: 리노(라이노)바이러스, HMPV: 메타뉴모바이러스, HCoV: 코로나바이러스

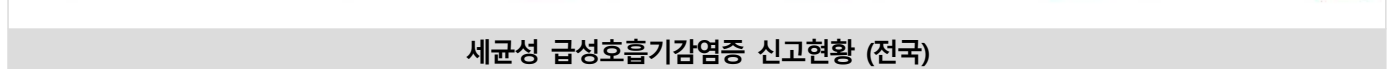
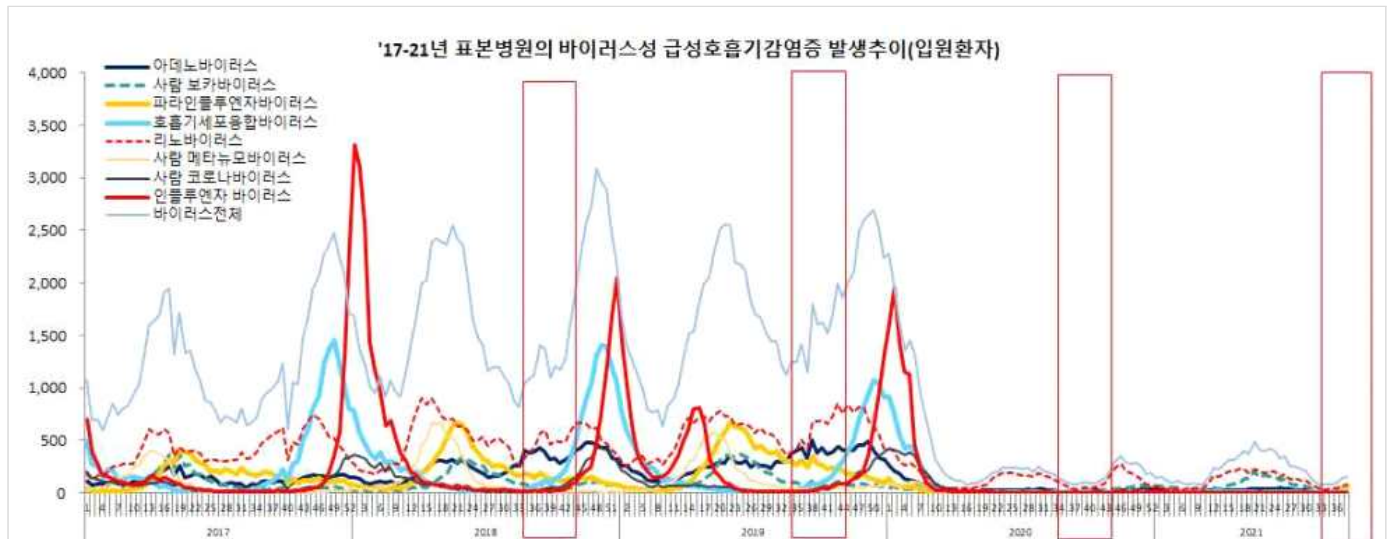

장관감염증 표본감시

장관감염증 표본감시사업 참여의료기관(병원급 이상)

* 2017년 31주차부터 표본기관을 103개에서 197개로 확대 (대구 8개)

장관감염증 표본감시 참여기관의 환자 감시 자료를 신고 시점 기준으로 분석한 잠정통계

주별 바이러스성 장관감염증 환자 신고 현황

단위(명)

지역	구분	그룹A형 로타바이러스	노로바이러스	장내 아데노바이러스	아스트로바이러스	사포바이러스
전국	누계	804	3,434	178	247	55
	38주	6	14	7	8	1
대구	누계	26	64	5	14	1
	36주	1	0	1	1	0
	37주	1	0	2	2	0
	38주	0	2	0	0	0

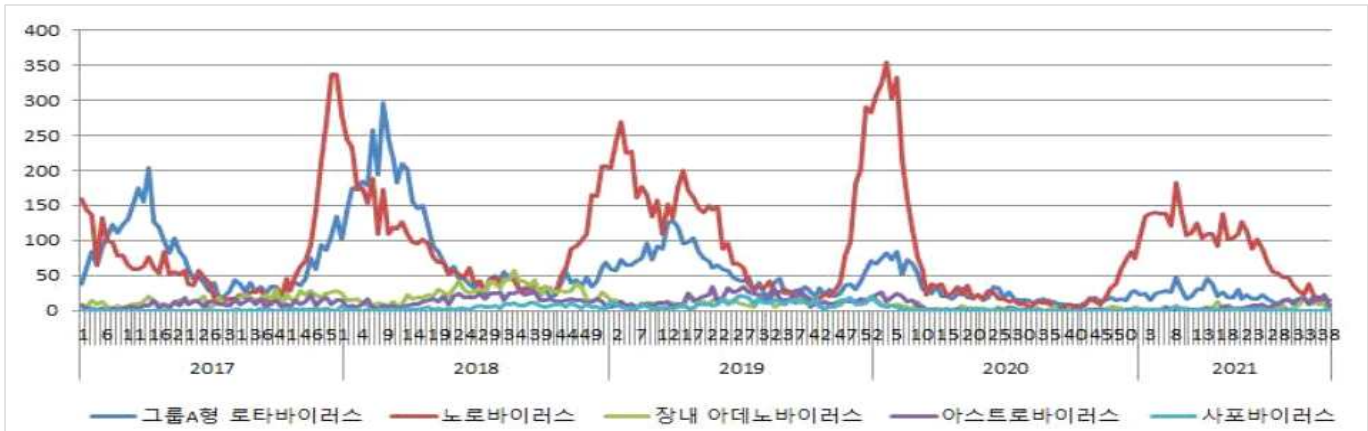

바이러스성 장관감염증 신고현황 (전국)

주별 세균성 장관감염증 환자 신고 현황

단위(명)

지역	구분	살모넬라균	장염비브리오균	대장균	캠필로박터	클로스트리듬 퍼프린젠스	황색포도알균	바실루스 세레우스균	에르시니아 엔테로콜리티카	리스테리아 모노사이토제네스
전국	누계	2,085	26	261	2,550	2,499	91	3	102	6
	38주	63	4	5	53	35	0	0	0	0
대구	누계	48	1	5	40	45	0	0	6	0
	36주	1	0	0	0	0	0	0	1	0
	37주	2	0	0	0	0	0	0	0	0
	38주	2	0	0	0	0	0	0	0	0

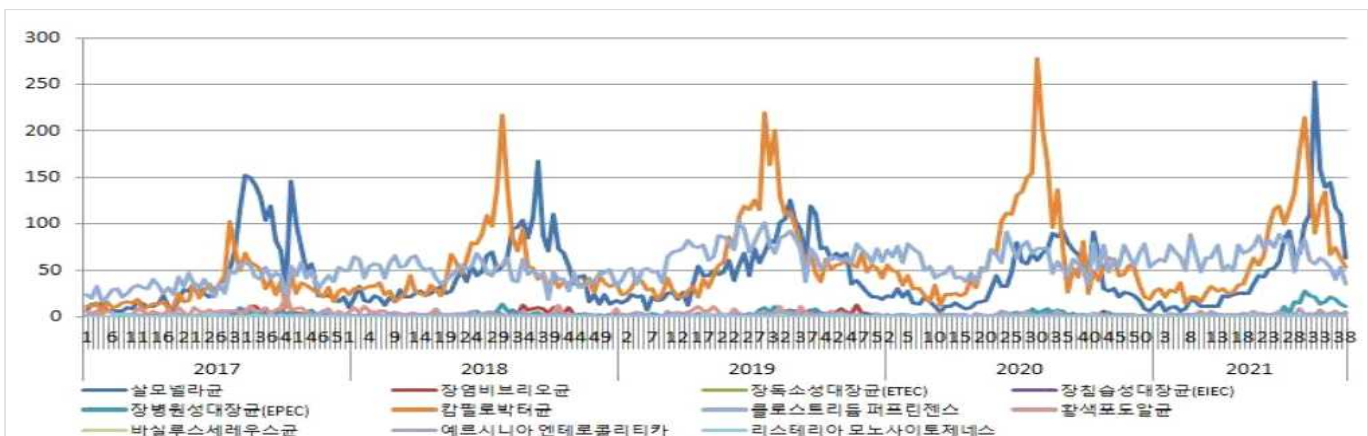

세균성 장관감염증 신고현황 (전국)

유행성각결막염 표본감시

□ 유행성각결막염 표본감시사업 참여의료기관(안과개원의): 전국 92개 (대구 6개)
* 2013년 36주부터 기관당 환자수에서 의사환자분율로 변경

□ 표본감시 참여기관의 안과감염병 의사환자 감시 자료를 신고 시점 기준으로 분석한 잠정통계

주별 유행성각결막염 의사환자(ILI) 분율 현황 (2021년)

단위(유행성각결막염 의사환자수/진료환자 1,000명)

지역	29주	30주	31주	32주	33주	34주	35주	36주	37주	38주
전국	4.9	5.1	5.1	4.2	4.3	5.0	5.7	4.9	4.9	4.5
대구	13.4	14.2	12.7	12.2	14.8	17.7	16.7	16.5	18.6	16.0

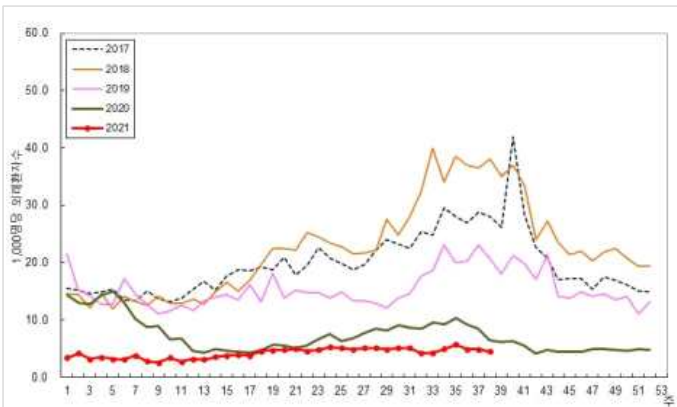

주별 유행성각결막염 의사환자 분율 (2017-2021, 전국)

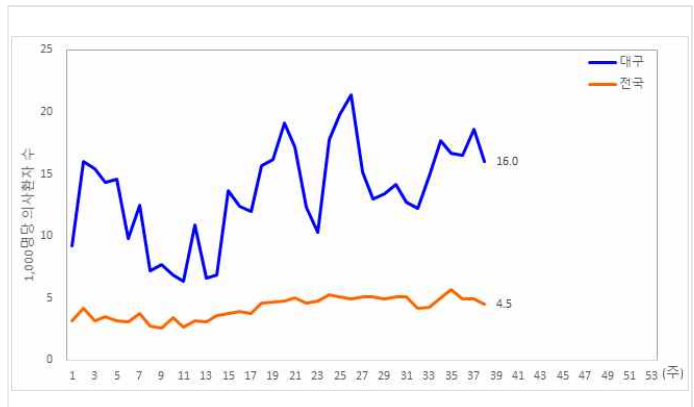

주별 유행성각결막염 의사환자 분율 (2021, 전국/대구)

주별 연령별 전국 유행성각결막염 의사환자(ILI) 분율 현황 (2021년)

단위(유행성각결막염 의사환자수/진료환자 1,000명)

연령대	29주	30주	31주	32주	33주	34주	35주	36주	37주	38주
0-6세	10.7	13.6	9.4	5.3	6.6	7.5	8.0	8.7	7.3	15.3
7-19세	8.9	7.2	5.3	4.7	5.4	7.7	8.5	6.1	7.8	8.0
20세 이상	4.3	4.6	4.9	4.1	4.1	4.6	5.3	4.6	4.5	3.9

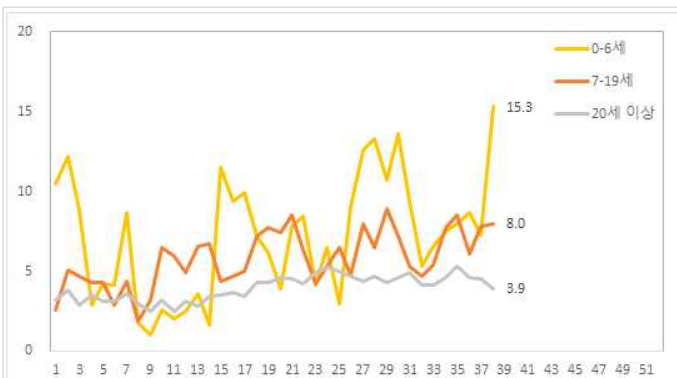

주별-연령별 유행성각결막염 의사환자 분율 (전국)

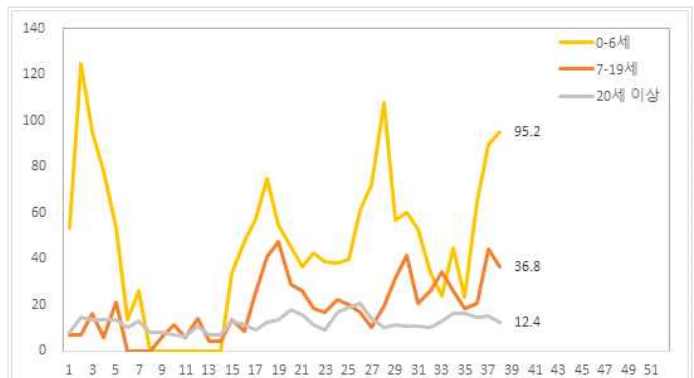

주별-연령별 유행성각결막염 의사환자 분율 (대구)