

장기요양기관 동절기 안전점검과 병행하여 빈대 집중 점검 실시

보건복지부(장관 조규홍)는 11월 20일(월)부터 장기요양기관*을 대상으로 하는 겨울철 대비 안전점검과 병행해 빈대 발생 방지를 위한 점검을 실시한다고 밝혔다.

* 노인요양시설, 노인요양공동생활가정, 주야간보호, 단기보호

동절기 안전점검은 '23년 11월 20일부터 '24년 1월 19일까지 2개월간 장기요양기관 총 1.1만 개소를 대상으로 실시하며, 겨울철 폭설·한파 등에 대비한 시설안전과 자연재해 대비상황을 점검하고 소방설비 구비·작동 여부, 화재 예방 및 대응체계 등을 중점적으로 확인한다.

또한 4주간의 '빈대 집중 점검 및 방제 기간'(11.13.~12.8)이 맞물림에 따라, 장기요양기관 동절기 안전점검과 함께 빈대 확인 및 예방을 위한 점검도 병행 실시한다.

보건복지부는 앞서 장기요양기관에 빈대 확인 및 예방을 위한 빈대 정보집과 체크리스트를 배포해 장기요양기관에서 빈대 발생 확인, 빈대 유무 점검 및 예방을 철저히 하도록 요청하였다.

전체 장기요양기관은 각 시설장 책임하에 빈대 예방 조치, 관리 현황 등을 체크리스트를 활용하여 자체 점검을 실시하고, 표본점검기관에 대해서는 각 지방자치단체가 현장점검을 실시한다. 이와는 별도로 보건복지부와 지자체가 합동점검도 실시할 계획이다.

보건복지부는 빈대 발생 시 효과적으로 초기대응 할 수 있도록 전체 장기

요양기관에 신고 안내문을 발송하였다. 빈대 발생 즉시 국민건강보험공단 및 지자체(시군구 및 보건소)에 신고하면 되며, 현재까지 장기요양기관에서의 빈대 발생 신고사례는 없다.

염민섭 노인정책관은 “장기요양기관은 코로나19를 지나면서 시설 안전과 방역에 대한 종사자의 역량이 강화되고 그만큼 위생관리가 철저히 이루어지고 있다”라면서 “앞으로도 현장점검, 모니터링을 지속하여 장기요양기관에서 생활하시는 어르신들의 건강보호를 위해 최선의 노력을 다하겠다”라고 밝혔다.

- <붙임> 1. 장기요양기관 안전점검 개요
 2. 빈대 확인 및 예방을 위한 체크리스트(시설용)

담당 부서	보건복지부 요양보험운영과	책임자	과 장	임동민 (044-202-3510)
		담당자	사무관	조윤경 (044-202-3512)



붙임 1

장기요양기관 동절기 안전점검 개요

- 점검기간: '23. 11. 20. ~ '24. 1. 19. (2개월)
- 점검방식: 시설 자체점검, 지자체 확인점검, 민관합동 점검
- 점검대상: 노인요양시설, 노인요양공동생활가정, 주야간보호, 단기보호

구분	점검주체	점검대상
시설 자체점검 ('23.11.20.~12.19.)	시설물 관리주체 (시설장)	모든 장기요양기관 *11,608개소('23.9월 기준)
지자체 현장점검 ('23.12.20.~'24.1.19.)	지방자치단체	자체점검 대상 시설의 15% 이상 *1,741개소 이상
민관합동점검 ('23.12.20.~'24.1.19.)	민관합동점검단 (복지부, 지자체, 민간전문가)	복지부, 지자체, 안전 전문가(전기, 가스, 소방, 시설물) 협의하여 대상 시설 선정

- 중점점검: 한파·폭설 등 동절기 자연재해 대비상태, 소방·전기·가스·시설물 등 안전관리대책, 화재 등 긴급상황 시 피난 대책 등

《 장기요양기관 안전점검 추진 체계 》

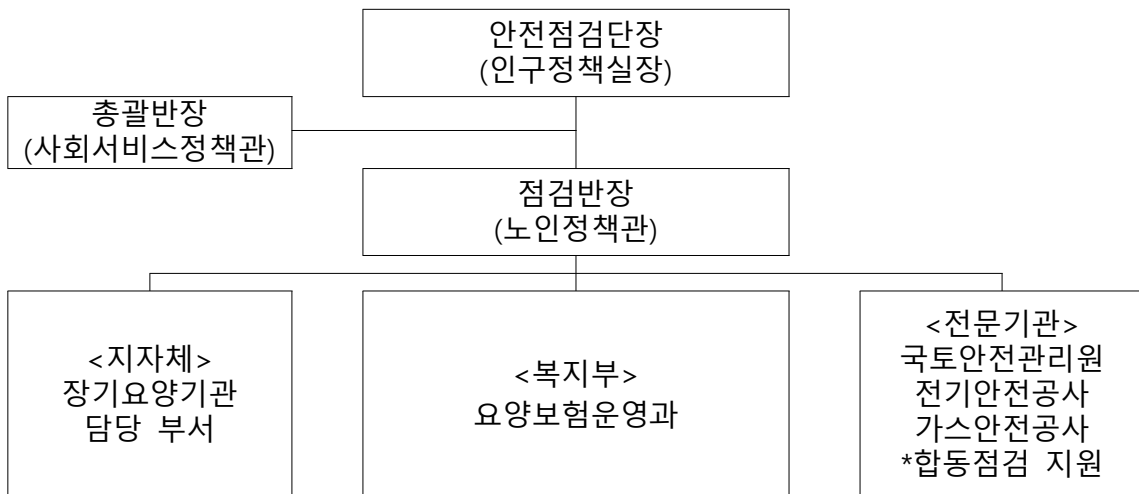

붙임 2

빈대 확인 및 예방을 위한 체크리스트(시설용)

점검일자	
시 설 명	
점 검 자	

순번	점검 내용	응답
1	시설 내 빈대 발생 확인	
1-1	수급자 또는 보호자로부터 빈대 목격 또는 물림에 대한 민원을 받으신 적이 있습니까?	<input type="checkbox"/> 예, <input type="checkbox"/> 아니오
1-2	대상 시설에서 빈대 및 허물 등 빈대의 흔적을 확인 하였습니다습니까?	<input type="checkbox"/> 예, <input type="checkbox"/> 아니오
1-3	대상 시설의 청소 및 관리 시 빈대를 확인하였습니다습니까?	<input type="checkbox"/> 예, <input type="checkbox"/> 아니오
1-4	주변 시설에 빈대 출현 소식을 접한 바 있습니까?	<input type="checkbox"/> 예, <input type="checkbox"/> 아니오
2	장소별 빈대 유무 상세 점검	
2-1	침대헤드, 매트리스 및 베개 시접부분, 이불 이음새, 침대 스프링 및 프레임 틈새 등	<input type="checkbox"/> 예, <input type="checkbox"/> 아니오
2-2	소파, 벽에 걸린 액자 뒷면, 카펫 등	<input type="checkbox"/> 예, <input type="checkbox"/> 아니오
2-3	창문 주변(창틀) 및 커튼	<input type="checkbox"/> 예, <input type="checkbox"/> 아니오
2-4	갈라진 벽면, 콘센트 주위, 바닥과 벽면이 맞닿는 곳의 갈라진 틈새, 커튼 사이 등	<input type="checkbox"/> 예, <input type="checkbox"/> 아니오
3	빈대 예방·관리 현황	
3-1	대상 시설에서 빈대 방제를 위해 진공 또는 스팀 청소기를 사용하였습니다습니까?	<input type="checkbox"/> 예, <input type="checkbox"/> 아니오
3-2	대상 시설에서 빈대 방제를 위해 침구 세탁 및 건조를 하였습니다습니까?	<input type="checkbox"/> 예, <input type="checkbox"/> 아니오
3-3	대상 시설에서 빈대 방제를 위해 침구 교체를 실시 하였습니다습니까?	<input type="checkbox"/> 예, <input type="checkbox"/> 아니오
3-4	대상 시설에서 전문업체가 빈대 방제를 수행하였습니다습니까?	<input type="checkbox"/> 예, <input type="checkbox"/> 아니오